

GELIM Gelimiteerde SWK garantie
- CASCO toiletruimte
- CASCO badkamer

30.3202 Binnenkozijnen en deuren
standaard

voor installatiepunten keuken zie
keukeninstallatie standaard tekening

53.7305
53.6003.130
Indeling conform
sanitairtekening

	Behoudens de op deze tekening aangegeven koperskeuze opties en/of wijzigingen, kunnen aan deze tekening geen rechten worden ontleend. De op tekening aangegeven maatvoering is circa en exclusief dikte tegelwerk. Wijzigingen welke zijn opgenomen in showroomoffertes zijn niet op deze tekening verwerkt, tenzij anders aangegeven.			project: 90 WONINGEN DE DAMES VAN VROONDAAL TE DEN HAAG FASE 4			wijzigingsdatum: wijz.: 25-05-2023 wijz.: 13-06-2023 wijz.: 17-07-2023 wijz.: wijz.: wijz.: wijz.: wijz.: wijz.:		wijzigingsdatum: wijz.: wijz.: wijz.: wijz.: wijz.: wijz.: wijz.:		RENVOOI OPTIEKLEUREN  errata  opties: aanvraag nog niet geoffereerd  opties: aanbidding  opties: definitief ondertekend	
	getekend: CtH	Alle voorgaande versies komen hiermee te vervallen. Het bestellen en controleren van sanitair-, tegels- en keukenopdrachten alsmede de technische mogelijkheden van deze opdrachten zal onder de verantwoordelijkheid van de verwerker gebeuren.			projectnummer: 2213		datum: 10-01-2023					
tekeningnummer: NW.2213.130	DEFINITIEF			schaal: 1:50	formaat: A3	bouwnummer: 130						

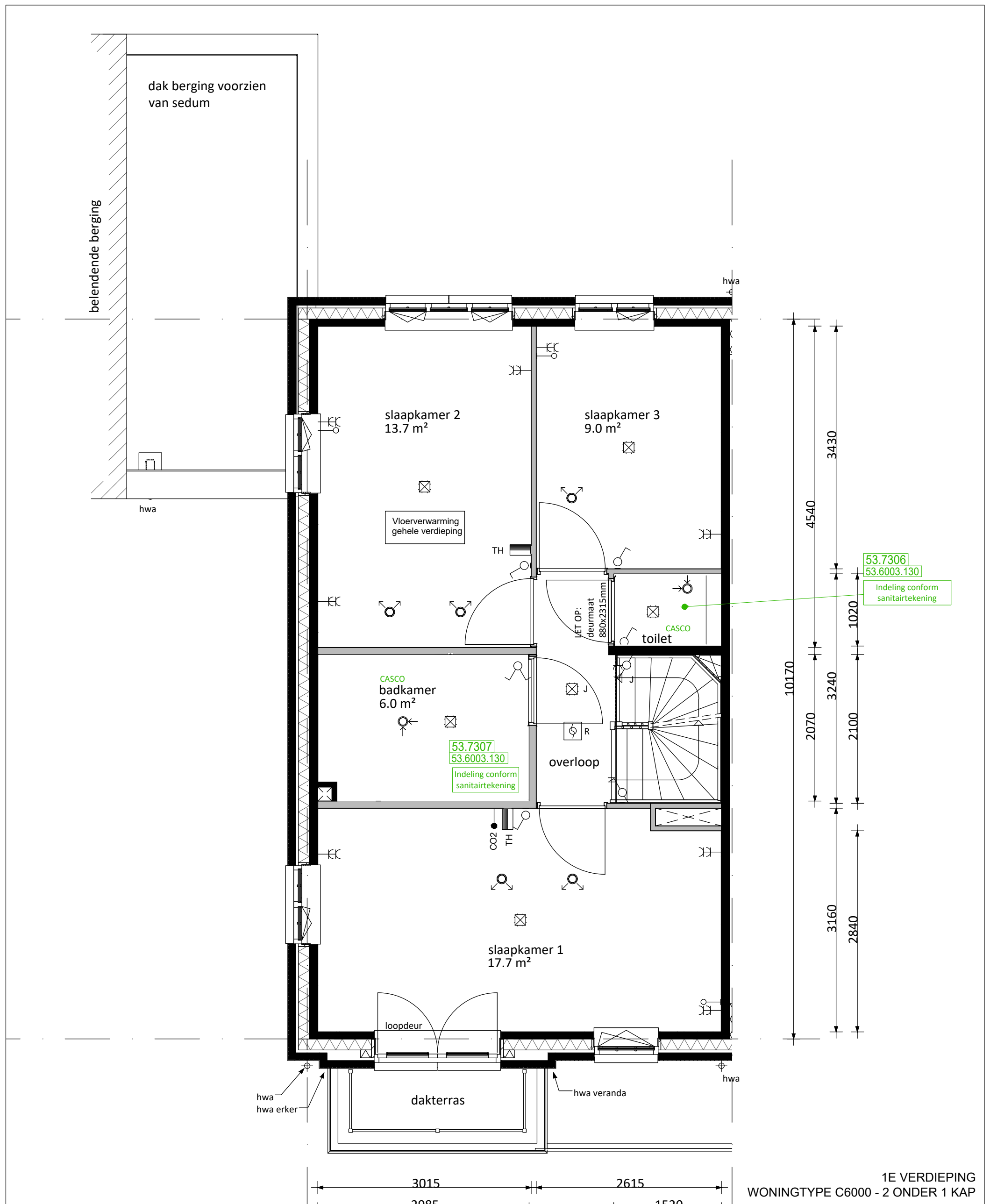

1E VERDIEPING
WONINGTYPE C6000 - 2 ONDER 1 KAP

	Behoudens de op deze tekening aangegeven koperskeuze opties en/of wijzigingen, kunnen aan deze tekening geen rechten worden ontleend. De op tekening aangegeven maatvoering is circa en exclusief dikte tegelwerk. Wijzigingen welke zijn opgenomen in showroomoffertes zijn niet op deze tekening verwerkt, tenzij anders aangegeven. Alle voorgaande versies komen hiermee te vervallen. Het bestellen en controleren van sanitair-, tegels- en keukenopdrachten alsmede de technische mogelijkheden van deze opdrachten zal onder de verantwoordelijkheid van de verwerker gebeuren.	project: 90 WONINGEN DE DAMES VAN VROONDAAL TE DEN HAAG FASE 4			wijzigingsdatum: wijz.: 25-05-2023 wijz.: 13-06-2023 wijz.: 17-07-2023 wijz.: wijz.: wijz.: wijz.: wijz.: wijz.: wijz.:	wijzigingsdatum: wijz.: wijz.: wijz.: wijz.: wijz.: wijz.: wijz.: wijz.:	RENVOOI OPTIEKLEUREN  errata  opties: aanvraag nog niet geoffreerd  opties: aanbidding  opties: definitief ondertekend
		getekend: CtH	projectnummer: 2213	datum: 10-01-2023	schaal: 1:50	formaat: A3	bouwnummer: 130
tekeningnummer: NW.2213.130	DEFINITIEF						

B

A

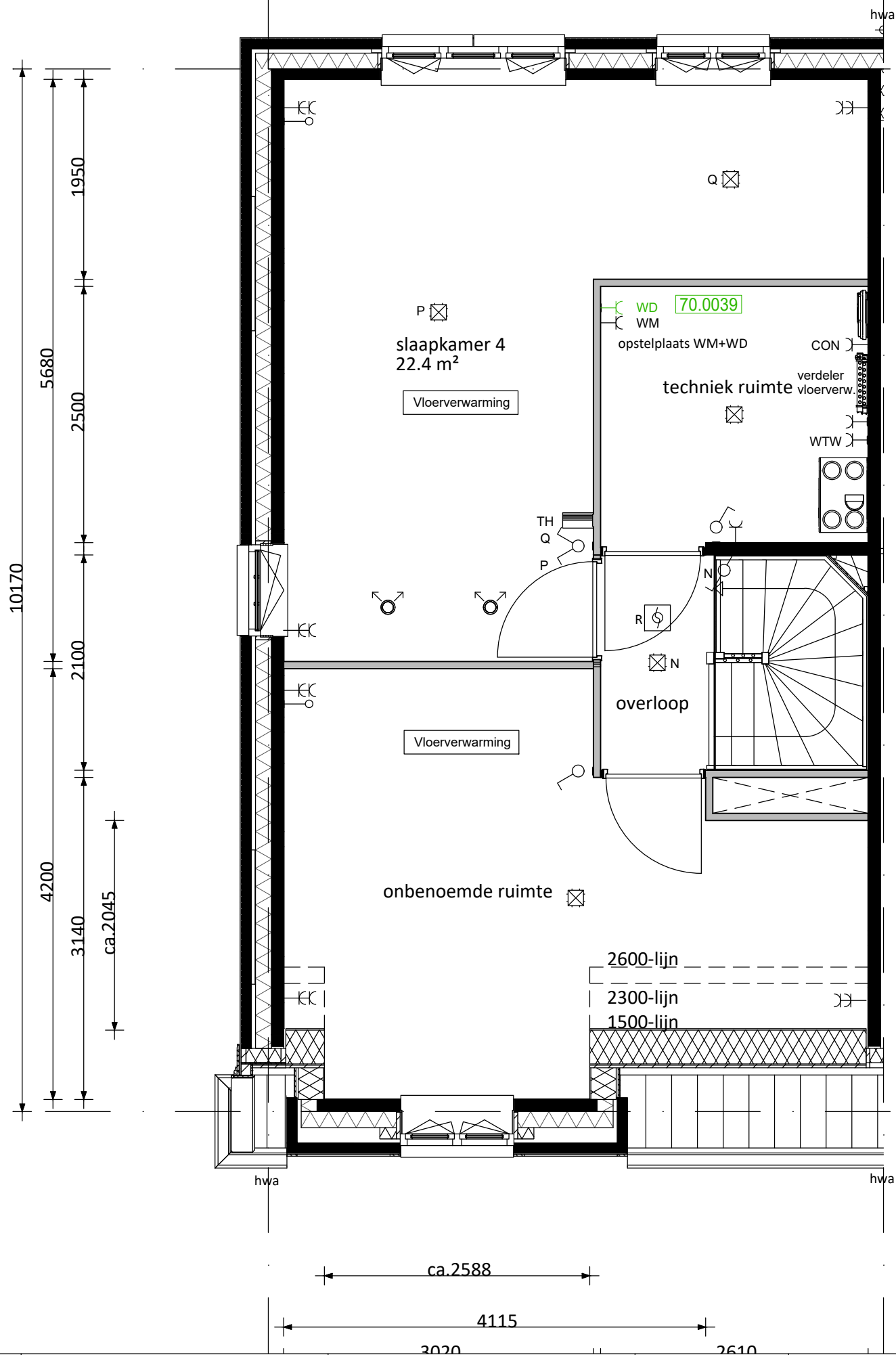

2E VERDIEPING
WONINGTYPE C6000 - 2 ONDER 1 KAP



6D Wonen

getekend:

CtH

tekeningnummer:

NW.2213.130

Behoudens de op deze tekening aangegeven koperskeuze opties en/of wijzigingen, kunnen aan deze tekening geen rechten worden ontleend. De op tekening aangegeven maatvoering is circa en exclusief dikte tegelwerk. Wijzigingen welke zijn opgenomen in showroomoffertes zijn niet op deze tekening verwerkt, tenzij anders aangegeven.

Alle voorgaande versies komen hiermee te vervallen. Het bestellen en controleren van sanitair-, tegels- en keukenopdrachten alsmede de technische mogelijkheden van deze opdrachten zal onder de verantwoording van de verwerker gebeuren.

project:

90 WONINGEN
DE DAMES VAN VROONDAAL
TE DEN HAAG
FASE 4

projectnummer:

2213

datum

10-01-2023

schaal

1:50

formaat:

A3

bouwnummer

130

wijzigingsdatum:

wijz.: 25-05-2023

wijz.: 13-06-2023

wijz.: 17-07-2023

wijz.:

wijz.:

wijz.:

wijz.:

wijz.:

wijz.:

wijz.:

wijzigingsdatum:

wijz.:

wijz.:

wijz.:

wijz.:

wijz.:

wijz.:

wijz.:

wijz.:

wijz.:

wijz.:

RENVOOI OPTIEKLEUREN

errata

opties: aanvraag nog niet geoffreerd

opties: aanbidding

opties: definitief ondertekend

hetwoonlab
projecten b.v.

B

A

10170

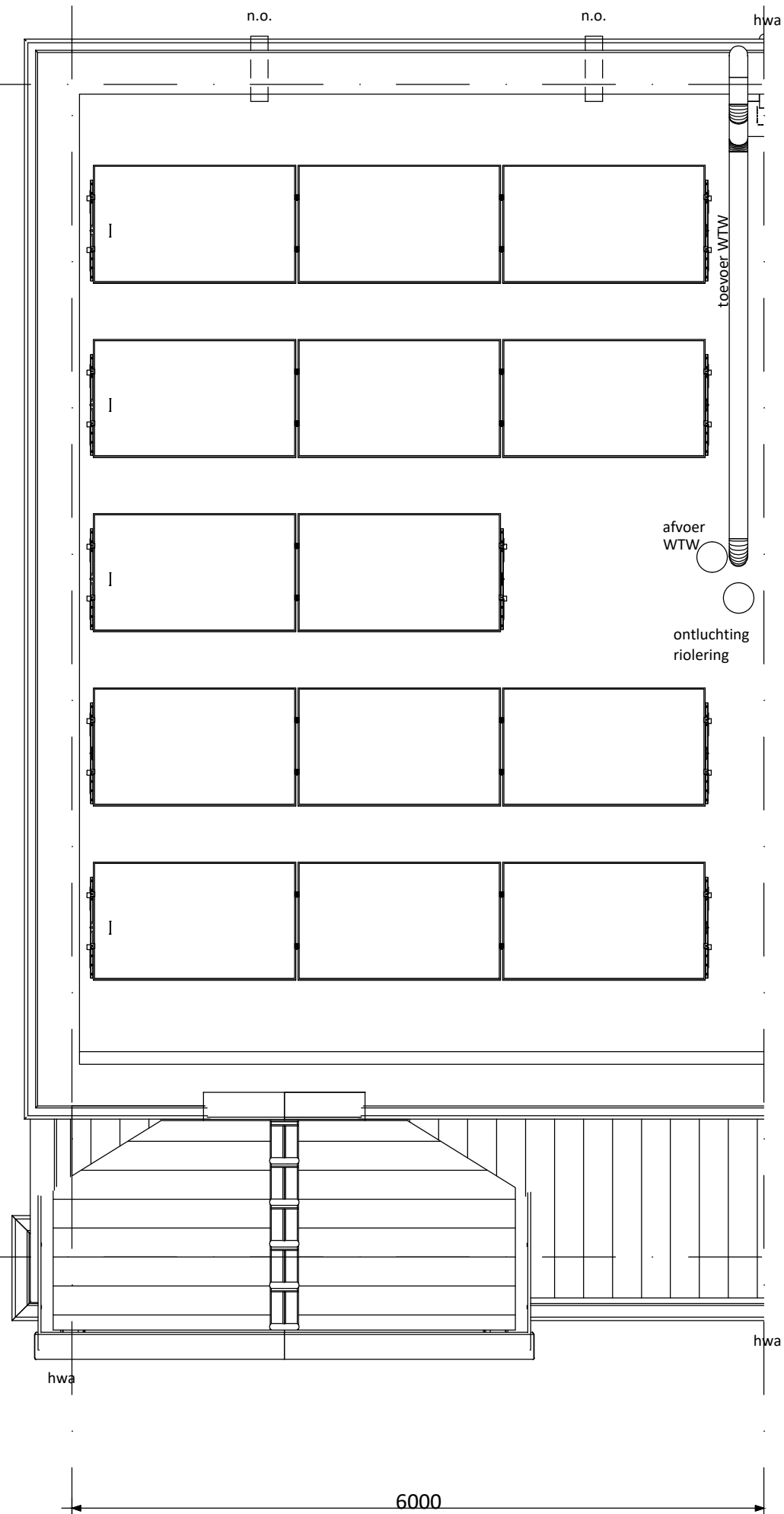

DAK
WONINGTYPE C6000 - 2 ONDER 1 KAP



6D Wonen

getekend:

CtH

tekeningnummer:

NW.2213.130

Behoudens de op deze tekening aangegeven koperskeuze opties en/of wijzigingen, kunnen aan deze tekening geen rechten worden ontleend. De op tekening aangegeven maatvoering is circa en exclusief dikte tegelwerk. Wijzigingen welke zijn opgenomen in showroomoffertes zijn niet op deze tekening verwerkt, tenzij anders aangegeven.

Alle voorgaande versies komen hiermee te vervallen. Het bestellen en controleren van sanitair-, tegels- en keukenopdrachten alsmede de technische mogelijkheden van deze opdrachten zal onder de verantwoording van de verwerker gebeuren.

project:

90 WONINGEN
DE DAMES VAN VROONDAAL
TE DEN HAAG
FASE 4

projectnummer:

2213

datum

10-01-2023

schaal

1:50

formaat:

A3

bouwnummer

130

wijzigingsdatum:

wijz.: 25-05-2023

wijz.: 13-06-2023

wijz.: 17-07-2023

wijz.:

wijz.:

wijz.:

wijz.:

wijz.:

wijz.:

wijz.:

wijzigingsdatum:

wijz.:

wijz.:

wijz.:

wijz.:

wijz.:

wijz.:

wijz.:

wijz.:

wijz.:

wijz.:

RENVOOI OPTIEKLEUREN

 errata

 opties: aanvraag nog niet geoffreerd

 opties: aanbieding

 opties: definitief ondertekend



 hetwoonlab

 projecten b.v.

Opdrachtbevestiging

Werk: 2213
Werknaam: 90 Woningen fase 4 Dames van Vroondaal
Bouwnummer: 130
Woningtype: Type C 6000P 2^1 kap villa

Hierbij bevestigen wij het onderstaande door u geselecteerde meer- en minderwerk.

Prijzen zijn incl. 21% BTW

Makelaarsopties

110	1,00	Geen keuze KAO opties/ Makelaarsopties	Geen keuzes
-----	------	---	--------------------

Indien u geen makelaarsopties kiest kunt u d.m.v. deze optie dit onderdeel afsluiten.

Keuken

47.5401	1,00 won.	Standaard keukenaansluitpunten	Standaard
---------	-----------	---------------------------------------	------------------

Het leveren en aanbrengen van de standaard keukenaansluitpunten conform de 0-tekening van de keuken.

Sanitair

53.7305	1,00	Casco toilet BG Tweekapper	€ -600,00
---------	------	-----------------------------------	-----------

Het toilet op de begane grond wordt casco opgeleverd. Dit betekent dat het standaard sanitair met toebehoren en het tegelwerk komt te vervallen. Het leidingwerk en de aansluitpunten worden afgedopt opgeleverd op de positie als aangegeven op de "nultekening" van het toilet.

Op deze optie is een beperkte SWK-garantie van toepassing.

NB: Volledigheidshalve verwijzen wij u naar de kopersinformatie met betrekking tot de procedure voor de casco optie.

53.7306	1,00	Casco toilet 1e verdieping Tweekapper	€ -600,00
---------	------	--	-----------

Het toilet op de 1e verdieping wordt casco opgeleverd. Dit betekent dat het standaard sanitair met toebehoren en het tegelwerk komt te vervallen. Het leidingwerk en de aansluitpunten worden afgedopt opgeleverd op de positie als aangegeven op de "nultekening" van het toilet.

Op deze optie is een beperkte SWK-garantie van toepassing.

NB: Volledigheidshalve verwijzen wij u naar de kopersinformatie met betrekking tot de procedure voor de casco optie.

53.7307	1,00	Casco badkamer 1e verdieping Tweekapper	€ -1.450,00
---------	------	--	-------------

De badkamer op de 1e verdieping wordt casco opgeleverd. Dit betekent dat het standaard sanitair met toebehoren en het tegelwerk komt te vervallen. Het leidingwerk en de aansluitpunten worden afgedopt opgeleverd op de positie als aangegeven op de "nultekening" van de badkamer.

Op deze optie is een beperkte SWK-garantie van toepassing.

NB: Volledigheidshalve verwijzen wij u naar de kopersinformatie met betrekking tot de procedure voor de casco optie.

Opdrachtbevestiging

Werk: 2213
Werknaam: 90 Woningen fase 4 Dames van Vroondaal
Bouwnummer: 130
Woningtype: Type C 6000P 2^1 kap villa

536003-130 **1,00 off** **Aanpassing toilet/ badkamer installatie conform opgave UHUW** € **0,00**

U laat uw toilet en badkamer casco opleveren en de aansluitpunten op standaard posities.

Installatiepunten conform offerte UHUW d.d. : 13-06-2023
Tekeningen d.d. : 13-06-2023
Referentienummer : 5331-1

NB:
- Volledigheidshalve verwijzen wij u naar de kopersinformatie met betrekking tot de procedure voor de casco optie.
- Op deze optie is een beperkte SWK-garantie van toepassing.

Loodgieter

50.6002 **1,00 st.** **Buitenkraan met gevelkom achtergevel** € **575,00**

Het aanbrengen van een afsluitbaar buitentappunt (kraan met gevelkom) op een nader te bepalen positie in de gevel spouwmuur.

NB: De buitenkraan met gevelkom wordt op een hoogte van circa 500mm +MV (maaiveld) aangebracht.

50.6003 **1,00 st.** **Buitenkraan met gevelkom zijgevel** € **540,00**

Het aanbrengen van een afsluitbaar buitentappunt (kraan met gevelkom) op een nader te bepalen positie in de gevel spouwmuur.

NB: De buitenkraan met gevelkom wordt op een hoogte van circa 500mm +MV (maaiveld) aangebracht.

Elektra

70.0011 **2,00 st.** **Extra loze leiding vanuit meterkast** € **300,00**

Het leveren en aanbrengen van een loze leiding vanuit de meterkast. De loze leiding is na oplevering vrij te bedraden, diameter is standaard 19 mm.

De gewenste positie ontvangen wij graag (eventueel gemaatvoerd) op tekening.

- 2x keuken op 50 mm +vloer

70.0011.B **2,00 st.** **Extra loze leiding op buitengevel** € **360,00**

Het leveren en aanbrengen van een loze leiding vanuit de meterkast naar een locatie op de buitengevel. De loze leiding is voorzien van een controle draad en is na oplevering vrij te bedraden, diameter is standaard 19 mm.

De gewenste positie ontvangen wij graag (eventueel gemaatvoerd) op tekening.

Positie is definitief na goedkeuring van installateur.

- 1x achtergevel op 1800 mm + peil
- 1x zijgevel op 1800 mm + peil

Opdrachtbevestiging

Werk: 2213
Werknaam: 90 Woningen fase 4 Dames van Vroondaal
Bouwnummer: 130
Woningtype: Type C 6000P 2^1 kap villa

Elektra

70.0039	1,00 st.	Bedraden loze leiding incl. extra groep (droger)	€	295,00
----------------	-----------------	---	----------	---------------

De bestaande loze leiding in de technische ruimte op zolder bedraden inclusief het leveren en aanbrengen van een extra groep t.b.v. droger. Hierdoor kunnen wasmachine en droger gelijktijdig draaien.

Binnendeuren

30.3202	1,00	Binnenkozijnen en deuren standaard		Standaard
----------------	-------------	---	--	------------------

Standaard Theuma deuren, binnenkozijnen en garnituur worden geleverd en aangebracht conform de technische omschrijving en besteloverzicht Theuma.

		Totaal incl. BTW	€	-580,00
--	--	-------------------------	----------	----------------

Wij willen u vragen om bovenstaande goed te controleren. Mocht er onverhoopt iets niet kloppen, dan verzoeken wij u dit zo spoedig mogelijk aan ons te melden. Bij voorbaat dank.