

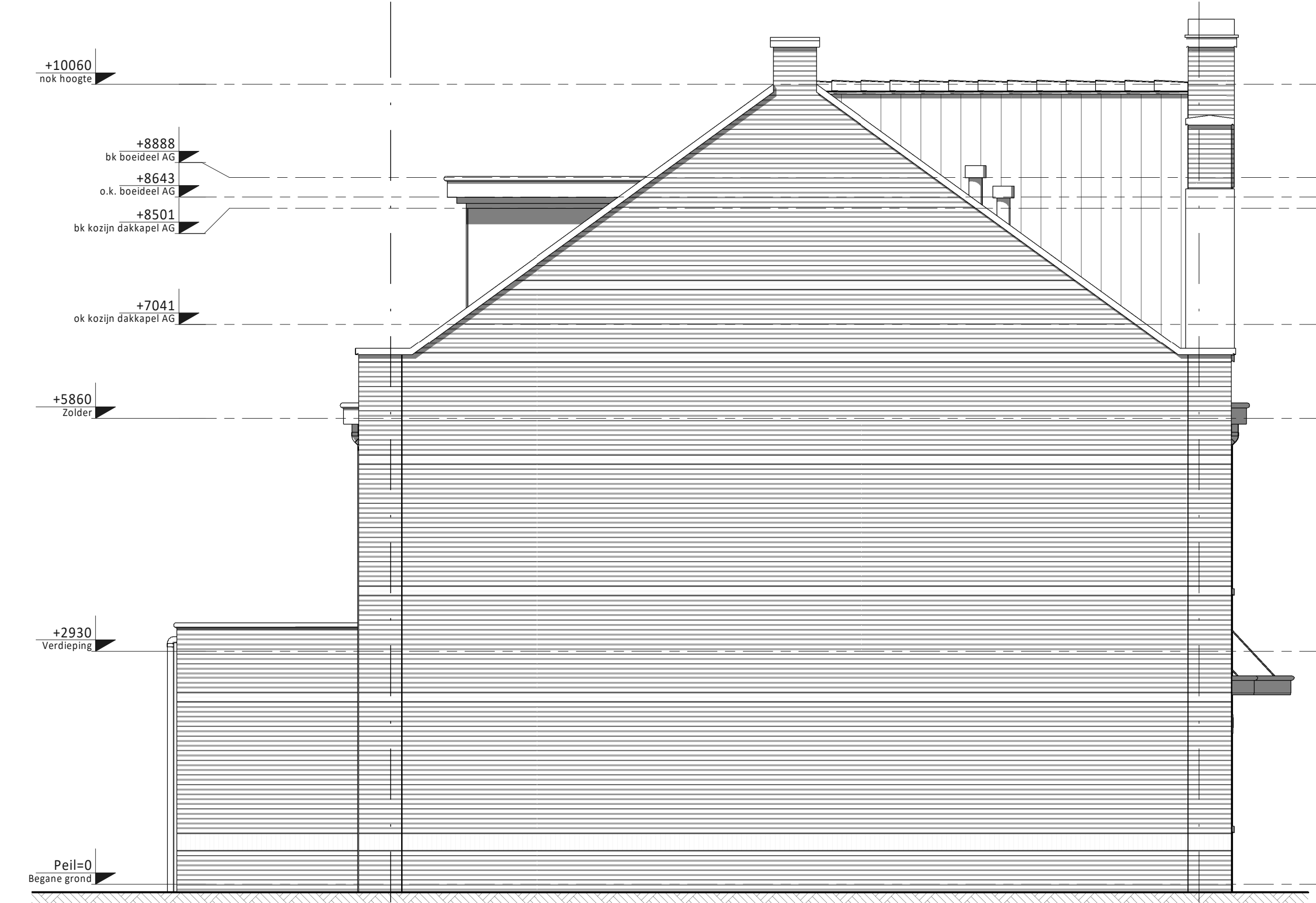

- Voorgevel
- (as) • Basis voorgevel
  - (as) • Basis voorgevel
  - (as) • Tuitgevel voorzijde (niet optioneel en standaard bij bwnrs. 01 / 06 / 07 / 10 / 22 / 31 / 32 / 39)
  - (as) • Dakkapel voorzijde (standaard bij bwnrs. 03 / 04 en niet mogelijk bij bwnrs. 01 / 06 / 07 / 10 / 22 / 31 / 32 / 39)
  - (as) • Dubbele openslaande deuren voorgevel (standaard bij bwnrs. 01 / 06 / 07 / 10 / 31 / 32)
  - (as) • Basis voorgevel
  - (as) • Dubbele openslaande deuren voorgevel (standaard bij bwnrs. 01 / 06 / 07 / 10 / 31 / 32)
  - (as) • Dakraam voorzijde (niet mogelijk bij bwnrs. 01 / 06 / 07 / 10 / 22 / 31 / 32 / 39)



- Linker zijgevel
- (B) • Aanbouw 2,4m achtergevel (op de begane grond)
  - (B) • Dakkapel achterzijde
  - (A) • Tuitgevel voorzijde (niet optioneel en standaard bij bwnrs. 01 / 06 / 07 / 10 / 22 / 31 / 32 / 39)



- Achtergevel
- (as) • Dakraam achterzijde links (vanaf buiten gezien)
  - (as) • Aanbouw 1,8m achtergevel (op de begane grond)
  - (as) • Brede gevelpui achtergevel
  - (as) • Brede gevelpui achtergevel
  - (as) • Dakraam achterzijde links en rechts (afzonderlijk van elkaar te kiezen)
  - (as) • Dubbele openslaande deuren achtergevel met losstaande pui i.p.v. enkele deur
  - (as) • Aanbouw 2,4m achtergevel (op de begane grond)
  - (as) • Brede gevelpui achtergevel met dubbele openslaande deuren in het midden
  - (as) • Dakkapel achterzijde
  - (as) • Dakraam achterzijde rechts (vanaf buiten gezien)
  - (as) • Dakkapel achterzijde

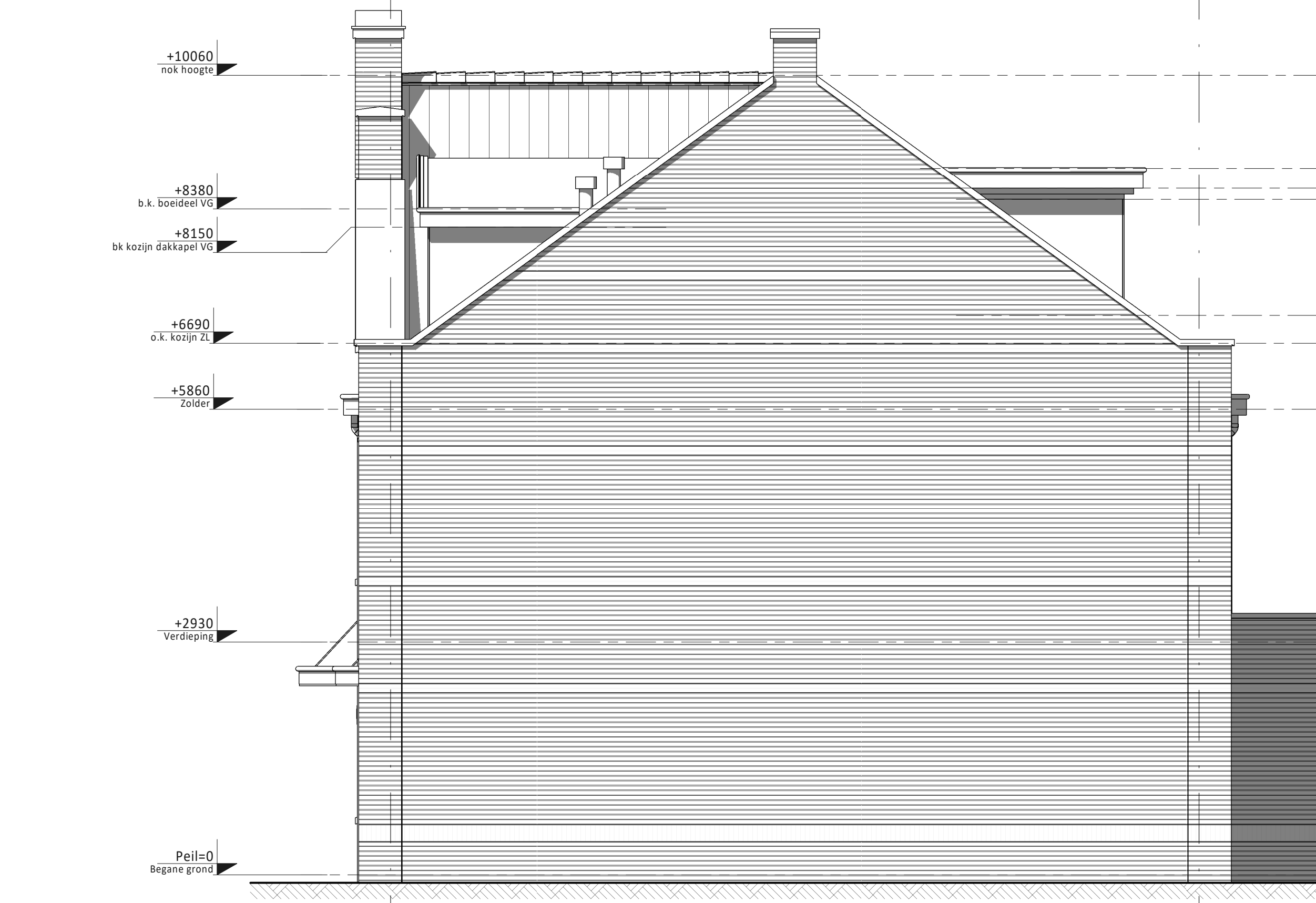

- Rechter zijgevel
- (A) • Aanbouw 1,8m achtergevel (op de begane grond)
  - (A) • Dakkapel voorzijde
  - (A) • Dakkapel voorzijde (standaard bij bwnrs. 03 / 04 en niet mogelijk bij bwnrs. 01 / 06 / 07 / 10 / 22 / 31 / 32 / 39)
  - (B) • Tuitgevel voorzijde (niet optioneel en standaard bij bwnrs. 01 / 06 / 07 / 10 / 22 / 31 / 32 / 39)
  - (B) • Dakkapel achterzijde

### KLEUREN EN MATERIALEN

Onderdeel	Materiaal	Kleur
dakpannen blok: 01 t/m 05 blok: 15-20-25	keramische dakpan	zwart glimmend mat grijs
goten / overstek / dakrand / windveren / overlig houtwerk	hout	crème-wit
gootbekleding / dakbedekking luifel / dakbedekking erker	EPDM	zwart
dakbedekking aanbouw (optioneel) / dakbedekking dakkapel achtergevel (optioneel)	bitumen	zwart
daktrim	aluminium	grijs
gevelmetselwerk + rollaag boven kozijn blok: 01-02-03 blok: 04-05 blok: 15-20-25	baksteen metselwerk, handvorm wf	rood geel natuur wit oranje
plint gevelmetselwerk	baksteen metselwerk, handvorm wf	midden grijs
spijkagen, rollagen, sluitstenen blok: 01-02-03-15-20-25 blok: 04-05	keimsteen keimsteen	natuurwit grijs
voegwerk gevelmetselwerk	cement, 5mm verdiept	passend bij steen
voegwerk gevelmetselwerk plint	cement, minimaal verdiept	passend bij steen
kozijnen	hout	crème-wit
ramen	hout	crème-wit
latten	staal	antraciet
voordeuren	hout	antraciet
panelen in kozijnen	colorbel / hout	grijs / wit
tuinteuren	hout	crème-wit
bergingsteuren	hout	grijs
deurdorpels	kunststeen	antraciet
raamdorpels	prefab beton	natuur
muurafdekker tuitgevels	prefab beton	natuur
hemelwaterafvoer	zink (voorgev.) / kunststof (achtergev.)	grijs
zijwangen dakkapel (deels optioneel)	hout	crème-wit
dak dakkapel met kraal voorgevel (deels optioneel)	zink	zinkgrijs
houten bergingen	geïmpregneerd vuren	zwart

### RENVOOI ALGEMEEN

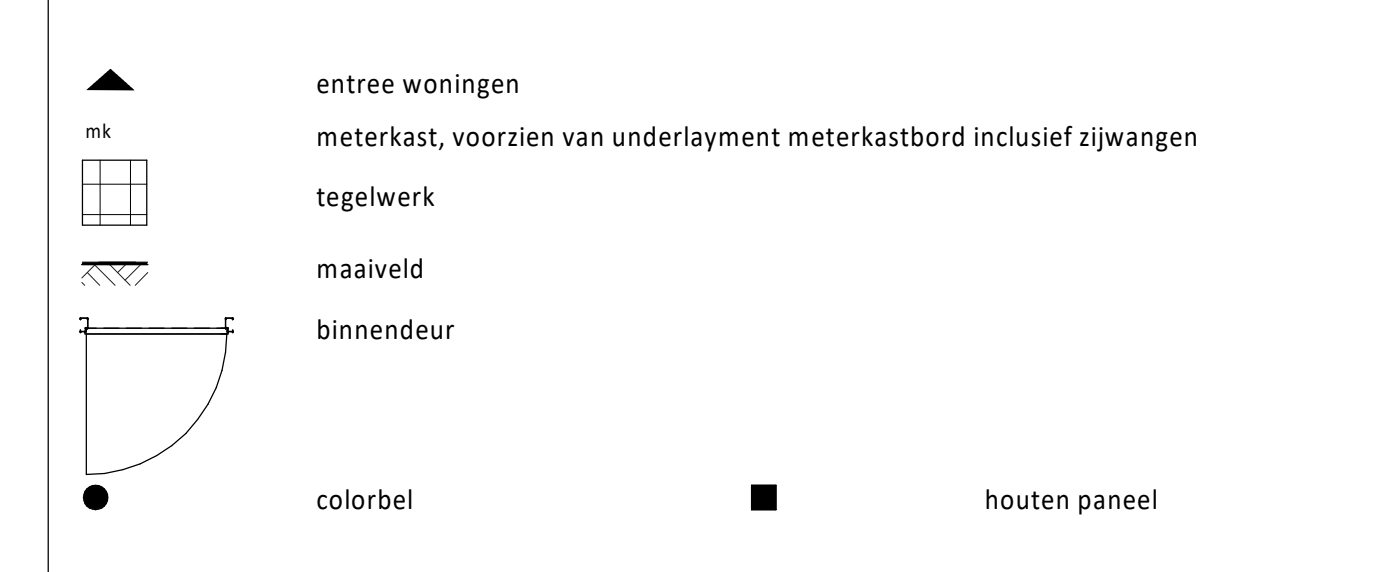

D			
C			
B			
A			
g	19-06-2020	Definitief	
Rev.	Status	Omschrijving	JK
			WJ
			Gal.
			Cont.
Opdrachtgever: Vorm 6D Wonen B.V. te Papendrecht			
Project: Vroondaal-Noord II, veld B, fase 2, 41 woningen, Den Haag			
Type: tweekapper en rijwoning 5,4m			
Overzicht kopersopties gevels			
Bwnrs. 01 t/m 10, 21 t/m 24, 29 t/m 33, 38 t/m 41			
Schaal	1:50	Fase	VK
Formaat	A470 x 841	Status	Definitief
Projectnr.	200057	Blad nr.	084
		Rev.	0
A5400-VK-B0301_0			