

PV-panelen: aantal en situering indicatief (n.t.b. afhankelijk van BENG berekening / zonligging)

### RENVOOI ELEKTRA

|   |                                |
|---|--------------------------------|
| Centraaldoos / wandtuchtpunt  | Groepenkast                    |
| Enkelpolige schakelaar (1050+vl.)   | Loze buisleiding (300+vl.)     |
| Serieschakelaar (1050+vl.)  | Bedrade buisleiding (300+vl.)  |
| Wisselschakelaar (1050+vl.)   | Optische rookmelder            |
| Gecombineerde enkelvoudige wandcontactdoos geaard met enkelpolige schakelaar (1050+vl.) | Thermostaat (1500+vl.)         |
| Gecombineerde enkelvoudige wandcontactdoos geaard met wisselschakelaar (1050+vl.)       | Schel                          |
| Enkele geaarde wandcontactdoos (300+vl.)  | Bedraker                       |
| Dubbele geaarde wandcontactdoos (300+vl.)   | Alfzulpunt / Inblaaspunt       |
|   | Regeling ventilatie (1500+vl.) |

|     |                              |      |   |
|-----|------------------------------|------|---|
| CAP | Centraal Aardpunt            | MAGN | Magnetron                                     |
| CAI | Centrale Antenne Installatie | WTW  | Mechanische Ventilatie (met warmterugwinning) |
| KT  | Kooktoestel                  | R    | Rookmelder                                    |
| KK  | Koelkast                     | TEL  | Telecom aansluiting                           |
| BOI | Boiler                       | TH   | Thermostaat                                   |
| WPU | Warme Pomp Unit              | VW   | Vastwasser                                    |
| CON | Omvormer l.b.v. pv cellen    | WD   | Wasdroger                                     |
|     |                              | WM   | Wasmachine                                    |

### KLEUREN EN MATERIELEN

| Onderdeel   | Materiaal                        | Kleur        |
|---|----------------------------------|--------------|
| dakpannen   | keramische pan                   | antraciet    |
| dakbedekking laagbouw / erker (bwnr. 200 en 211)                        | bitumen                          | zwart        |
| dakbedekking laagbouw   | sedumbekleding                   |              |
| dakbedekking luifel   | EPDM                             | zwart        |
| daktrim luifel / dakgoot / boeideel laagbouw / erker (bwnr. 200 en 211) | zink                             | naturel      |
| afdekcap dakrand kopgevel / dakrand tuilgevel                           | zink                             | naturel      |
| goten tuilgevel   | zink                             | naturel      |
| plint gevelmetselwerk   | baksteen metselwerk, handvorm wf | zwartgrijs   |
| rollaag boven plint   | baksteen metselwerk, handvorm wf | wit gekleimd |
| gevelmetselwerk   | baksteen metselwerk, handvorm wf | koperrood    |
| voegwerk gevelmetselwerk  | cement                           | donkergrijs  |
| voegwerk wit gekleimde steen  | cement                           | wit gekleimd |
| rollaag boven kozijn  | baksteen metselwerk, handvorm wf | zwartgrijs   |
| spekbanden  | baksteen metselwerk, handvorm wf | wit gekleimd |
| sluitstenen in rollaag boven kozijn                                     | baksteen metselwerk, handvorm wf | wit gekleimd |
| overstekken / dakrand / dakgoot   | hout                             | crème-wit    |
| boeideelen kopgevel / tuilgevel / erker (bwnr. 200 en 211)              | hout                             | crème-wit    |
| luifel voordeur   | hout                             | crème-wit    |
| sierstangen luifel  | staal                            | zwartgrijs   |
| verticale delen tuil-/kopgevel  | hout                             | crème-wit    |
| sierpanten tuil-/kopgevel   | hout                             | crème-wit    |
| kozijnen (incl. roedes)   | hout                             | crème-wit    |
| ramen (incl. roedes)  | hout                             | zwartgrijs   |
| panelen in kozijnen   | hout                             | crème-wit    |
| panelen in tuindeuren / bergingsdeuren                                  | hout                             | zwartgrijs   |
| zijwangen tuilgevels  | hout                             | crème-wit    |
| laten   | staal                            | zwartgrijs   |
| voordeuren  | hout                             | zwartgrijs   |
| tuindeuren / bergingsdeuren / balkondeuren                              | hout                             | zwartgrijs   |
| deurdorpels   | kunststeen                       | antraciet    |
| raamdorpels   | prefab beton                     | naturel      |
| hemelwaterafvoer voorzijde  | zink                             | naturel      |
| hemelwaterafvoer achterzijde  | kunststof                        | grijs        |
| sierhekwerk balkon (bwnr. 200)  | staal                            | crème-wit    |

### RENVOOI ALGEMEEN

|        |  |
|--------|--|
| mk     | entree woningen  |
| tegelt | meterkast, voorzien van underlayment meterkastbord inclusief zijwangen |
| maai   | tegeltwerk   |
| bi     | maai   |
| h      | binnendeur   |
| h      | houten paneel  |

  

|      |            |            |      |      |
|------|------------|------------|------|------|
| D    |            |            |      |      |
| C    |            |            |      |      |
| B    |            |            |      |      |
| A    |            |            |      |      |
| D    | 10-02-2023 | Definitief | JK   | CS   |
| Rev. |            |            | Gen. | Gen. |

Opdrachtgever: **Vorm 6D Wonen B.V.**  
 Project: **Dames van Vroondaal, Den Haag - Fase 5**  
 Type: **bungalow woning**  
 Bouwnummers **201 en 203 (als getekend)**  
 Bouwnummer **202 (gespiegeld)**

|         |            |         |            |
|---------|------------|---------|------------|
| Schaal  | 1:50       | Formaat | VK         |
| Formaat | 1399 x 841 | Status  | Definitief |

|            |        |                   |    |      |   |
|------------|--------|-------------------|----|------|---|
| Projectnr. | 220117 | Blad nr.          | CS | Rev. | 0 |
|            |        | C5900-VD-VK-B0102 |    |      |   |

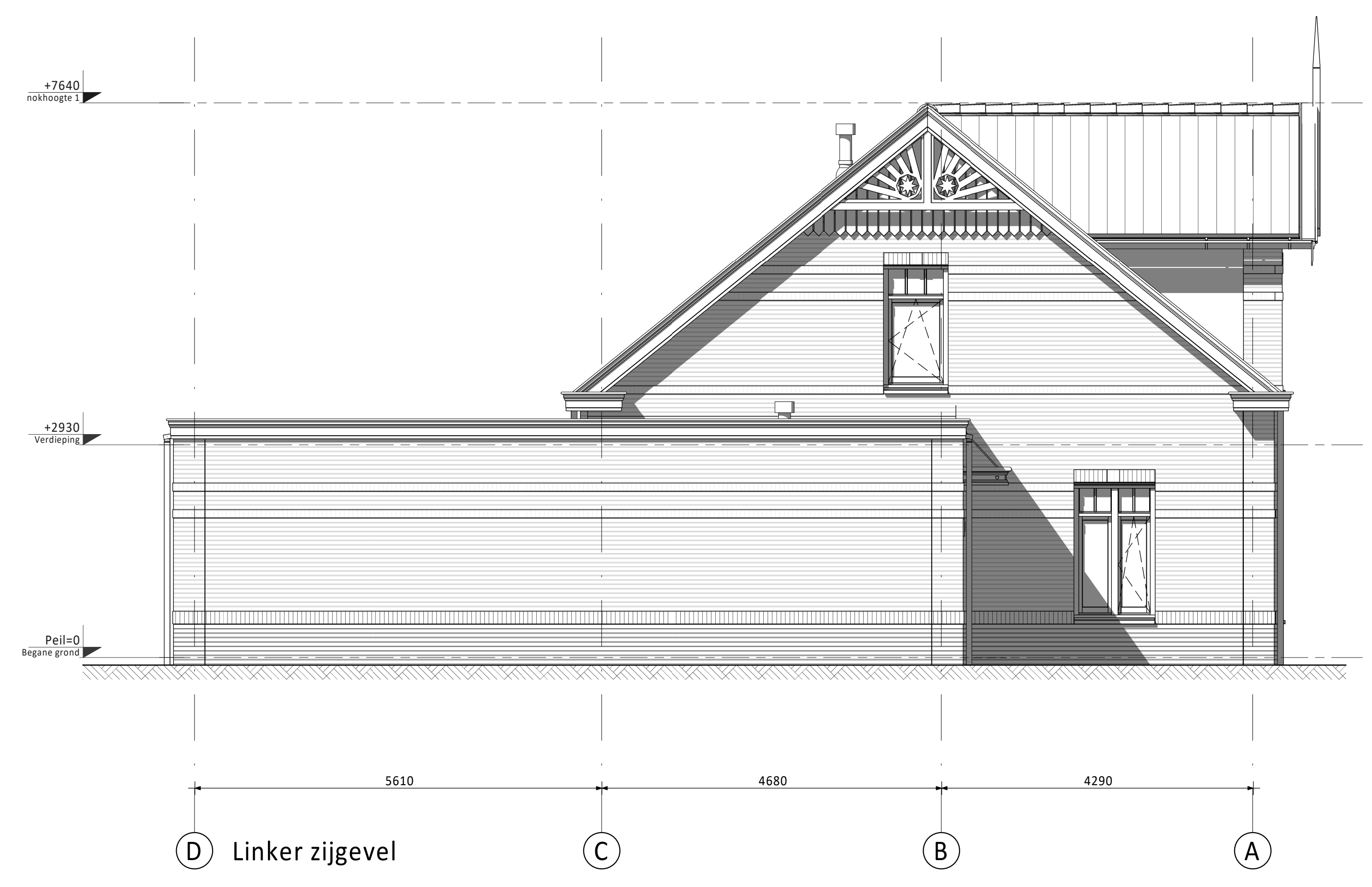
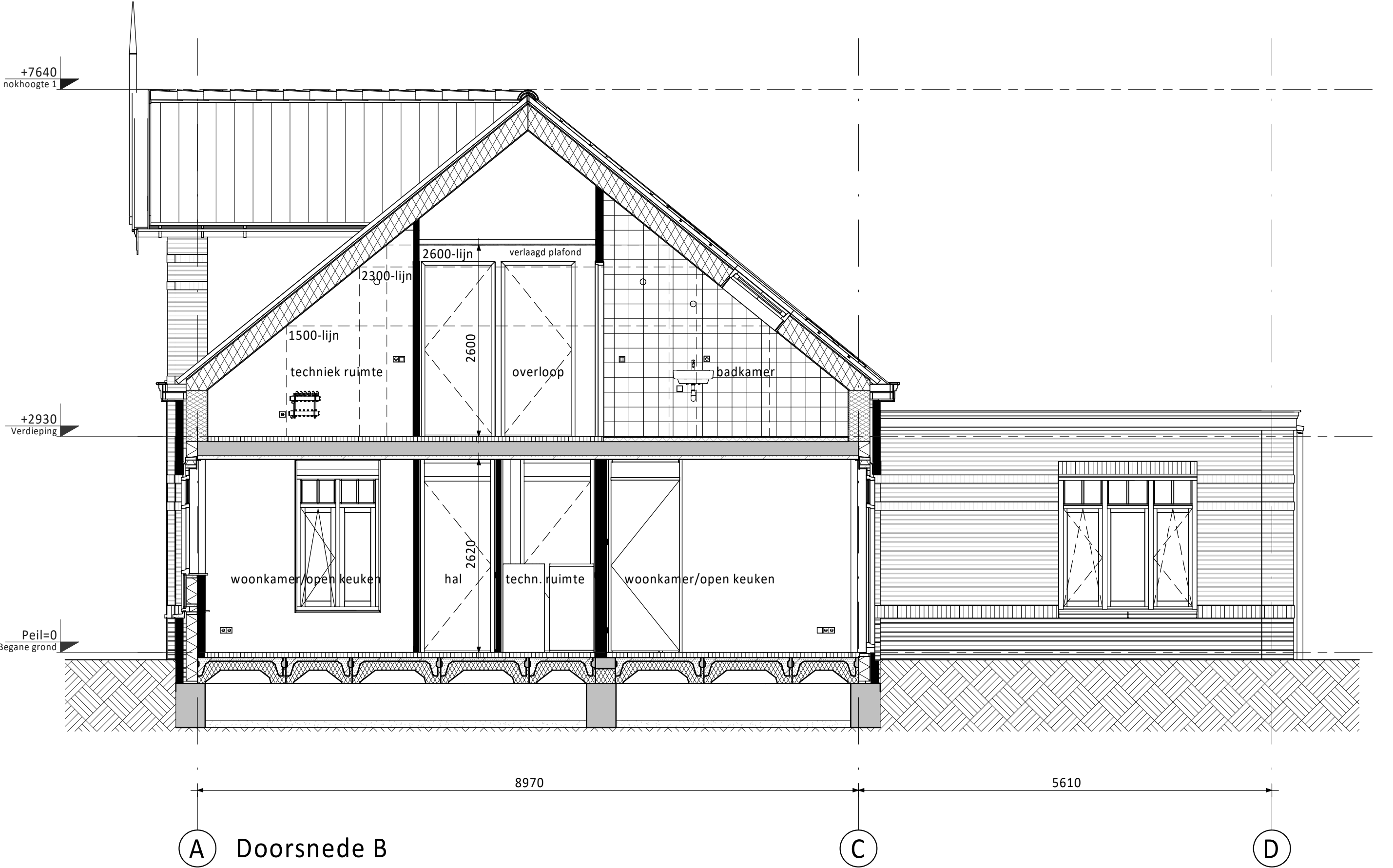
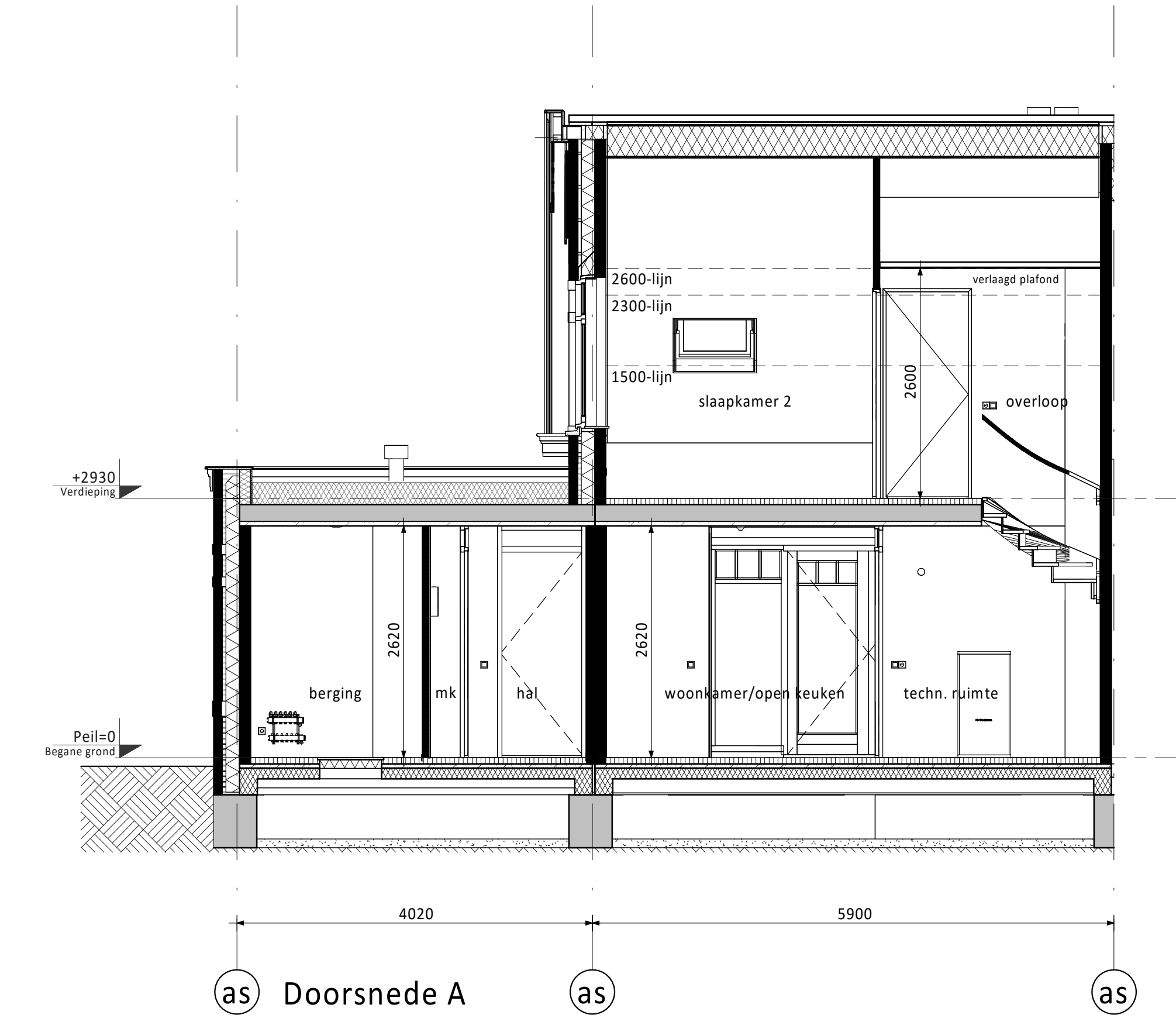
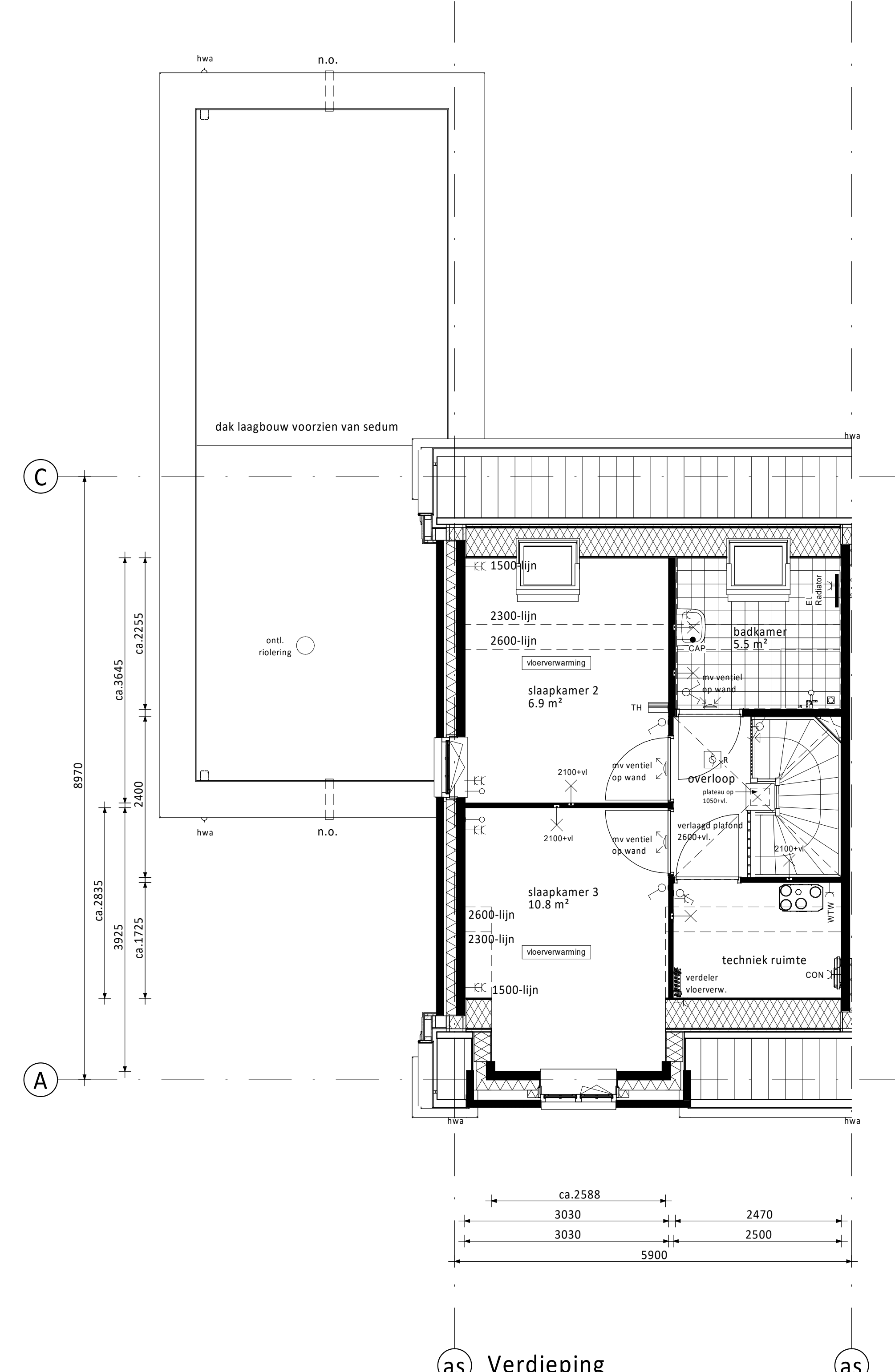
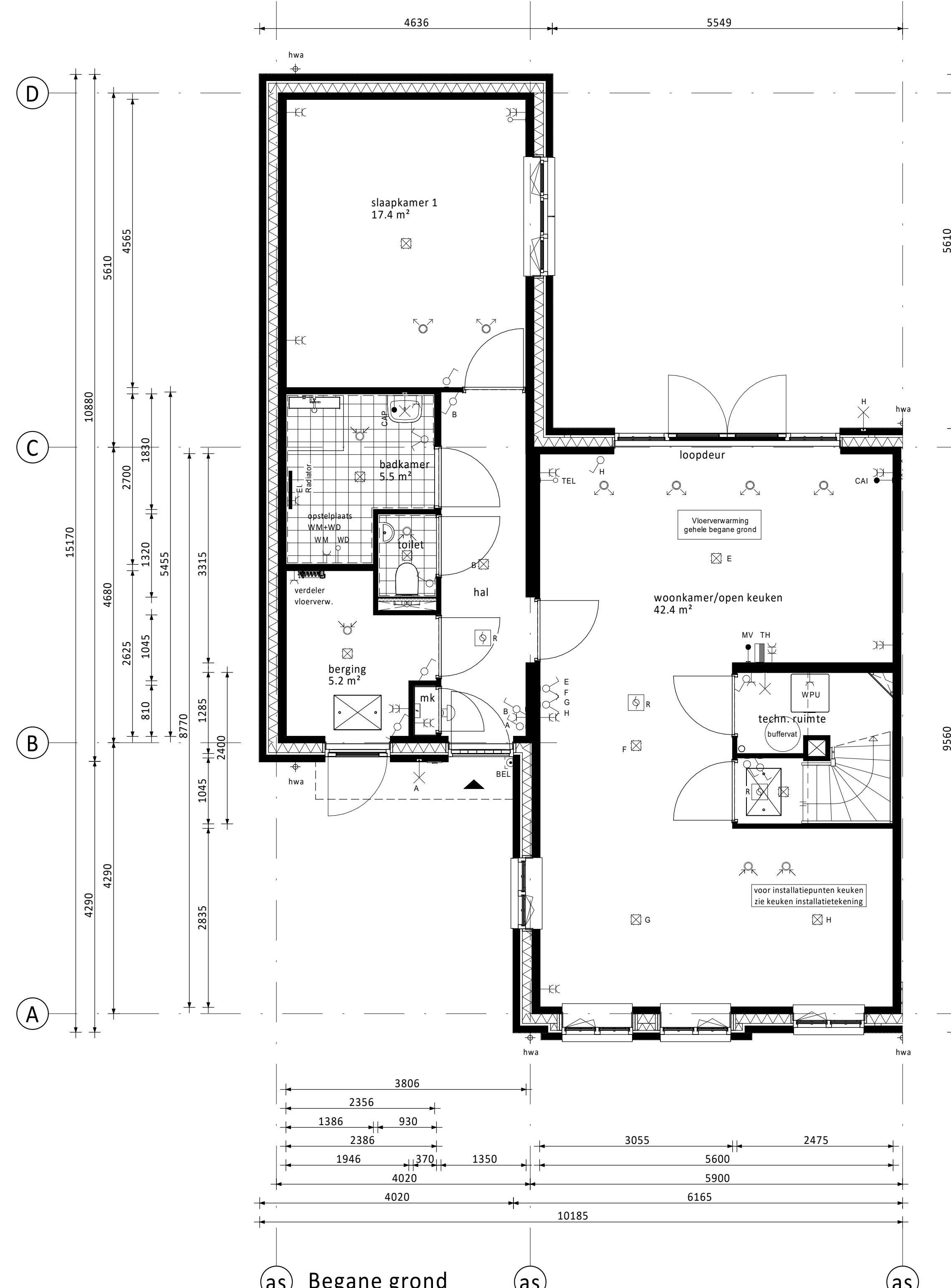

PV-panelen: aantal en situering indicatief (n.t.b. afhankelijk van BENG berekening / zonligging)

**RENVOOI ELEKTRA**

- ☒ Centraaldoos / wandlichtpunt
- ☒ Enkeelpolige schakelaar (1050+vl.)
- ☒ Serieschakelaar (1050+vl.)
- ☒ Wisselschakelaar (1050+vl.)
- ☒ Gecombineerde enkelepolige wandcontactdoos gearred met enkelepolige schakelaar (1050+vl.)
- ☒ Gecombineerde enkelepolige wandcontactdoos gearred met wisselschakelaar (1050+vl.)
- ☒ Enkele gearrede wandcontactdoos (300+vl.)
- ☒ Dubbele gearrede wandcontactdoos (300+vl.)
- ☒ Groepenkast
- ☒ Loze busleiding (300+vl.)
- ☒ Bedrade busleiding (300+vl.)
- ☒ Optische rookmelder
- ☒ Thermostaat (1500+vl.)
- ☒ Schel
- ☒ Beldrukker
- ☒ Afzuigpunt / Inblaaspunt
- ☒ Regeling ventilatie (1500+vl.)

- CAP Centraal Aardpunt
- CAI Centrale Antenne Installatie
- KT Kooktoestel
- KK Koekkast
- BOI Boiler
- WPU Warmte Pomp Unit
- CON Omvormer t.b.v. pv cellen
- MAGN Magneton
- WTW Mechanische Ventilatie (met warmteretening)
- R Rookmelder
- TEL Telecom aansluiting
- TH Thermostaat
- VW Vaatwasser
- WD Wasdroger
- WM Wasmachine

**KLEUREN EN MATERIELEN**

| Onderdeel  | Materiaal                        | Kleur        |
|--|----------------------------------|--------------|
| dakpannen  | keramische pan                   | antraciet    |
| dakbedekking laagbouw / erker (bwnr. 200 en 211)                       | bitumen                          | zwart        |
| dakbedekking laagbouw  | sedumbedekking                   |              |
| dakbedekking luifel  | EPDM                             | zwart        |
| daktrim luifel / dakgoot / boeidel laagbouw / erker (bwnr. 200 en 211) | zink                             | naturel      |
| afdekking dakrand kopgevel / dakrand tuiggevel                         | zink                             | naturel      |
| goten tuiggevel  | zink                             | naturel      |
| plint gevelmetselwerk  | baksteen metselwerk, handvorm wf | zwartgrijs   |
| rollaag boven plint  | baksteen metselwerk, handvorm wf | wit gekleimd |
| gevelmetselwerk  | baksteen metselwerk, handvorm wf | koperrood    |
| voegwerk gevelmetselwerk   | cement                           | donkergrijs  |
| voegwerk wit gekleimde steen   | cement                           | wit gekleimd |
| rollaag boven kozijn   | baksteen metselwerk, handvorm wf | zwartgrijs   |
| spekbanden   | baksteen metselwerk, handvorm wf | wit gekleimd |
| sluitstenen in rollaag boven kozijn                                    | baksteen metselwerk, handvorm wf | wit gekleimd |
| oversteken / dakrand / dakgoot   | hout                             | crème-wit    |
| boeidelen kopgevel / tuiggevel / erker (bwnr. 200 en 211)              | hout                             | crème-wit    |
| luifel voordeur  | hout                             | crème-wit    |
| sierstangen luifel   | staal                            | zwartgrijs   |
| verticale delen tuif-/kopgevel   | hout                             | crème-wit    |
| sierspantelen tuif-/kopgevel   | hout                             | crème-wit    |
| kozijnen (incl. roedes)  | hout                             | crème-wit    |
| ramen (incl. roedes)   | hout                             | zwartgrijs   |
| panelen in kozijnen  | hout                             | crème-wit    |
| panelen in tuindeuren / bergingsdeuren                                 | hout                             | zwartgrijs   |
| zijwangen tuiggevels   | hout                             | crème-wit    |
| laten  | staal                            | zwartgrijs   |
| voordeuren   | hout                             | zwartgrijs   |
| tuindeuren / bergingsdeuren / balkondeuren                             | hout                             | zwartgrijs   |
| deurdorpels  | kunststeen                       | antraciet    |
| raamdorpels  | prefab beton                     | naturel      |
| hemelwaterafvoer voorzijde   | zink                             | naturel      |
| hemelwaterafvoer achterzijde   | kunststof                        | grijs        |
| sierhekwerk balkon (bwnr. 200)   | staal                            | crème-wit    |

**RENVOOI ALGEMEEN**

- ms entree woningen
- meterkast, voorzien van underlayment meterkastbord inclusief zijwangen
- tegelwerk
- maaienveld
- binneendeur
- houten paneel

|   |            |            |            |        |            |
|---|------------|------------|------------|--------|------------|
| D   |            |            |            |        |            |
| C   |            |            |            |        |            |
| B   |            |            |            |        |            |
| A   |            |            |            |        |            |
| D   | 10-02-2023 | Definitief | JK         | CS     |            |
| Rev.  |            |            | Gen.       | Gen.   |            |
| Opdrachtgever: Vorm 6D Wonen B.V. Te Rotterdam  |            |            |            |        |            |
| Project: Dames van Vroondaal, Den Haag - Fase 5   |            |            |            |        |            |
| Type: bungalow woning   |            |            |            |        |            |
| Bouwnummer: 204   |            |            |            |        |            |
| Schaal:   | 1:50       | Formaat:   | 1399 x 841 | Staat: | Definitief |
| Projectnr.:   | 220117     | Blad nr.:  | B0103      | Rev.:  | 0          |
| 6D Wonen<br>Schiedams 13<br>3024 EC Rotterdam<br>Postbus 10<br>3030 AA Papendrecht<br>T 0181-4431990<br>E info@6d.nl<br>www.6d.nl |            |            |            |        |            |



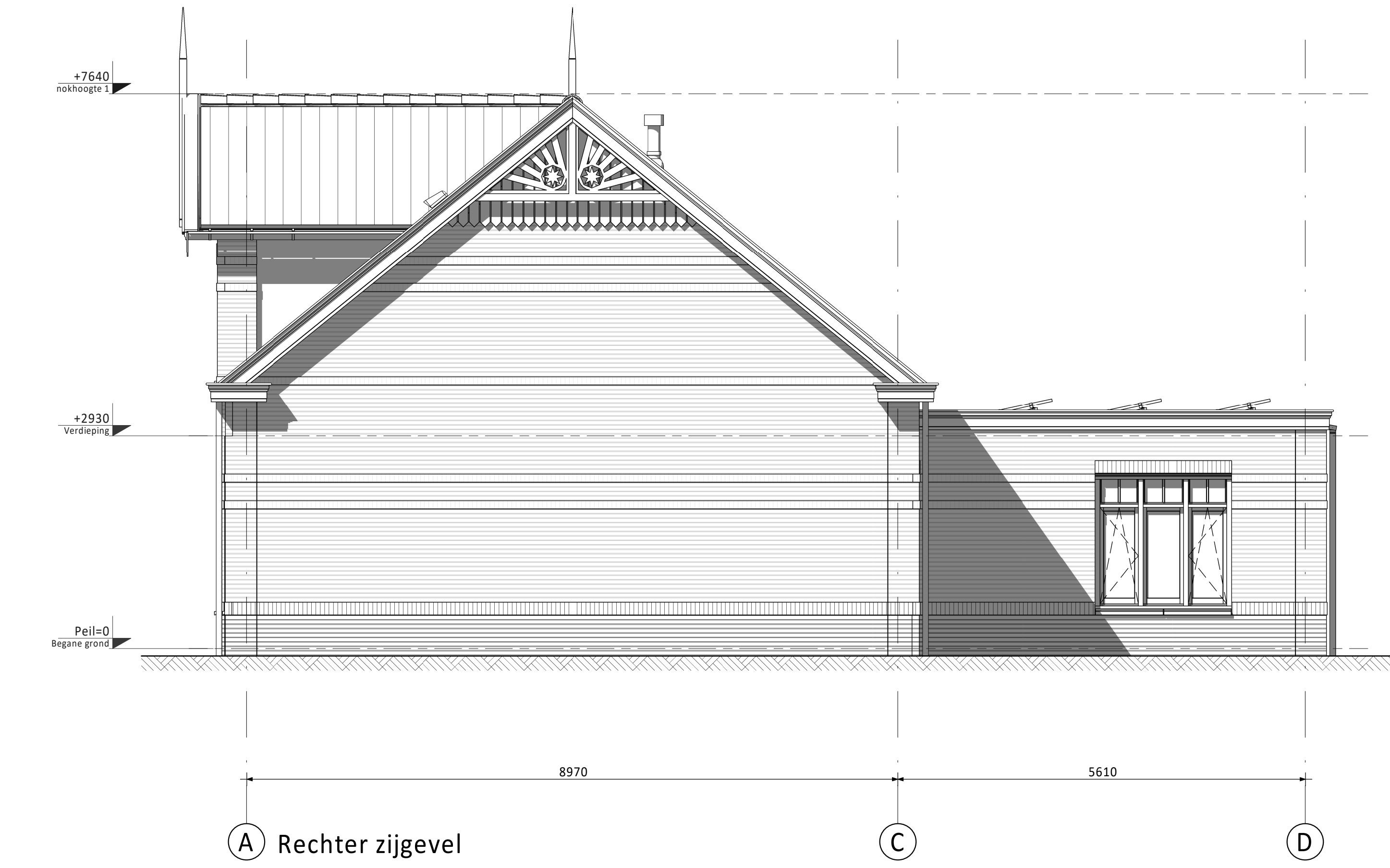
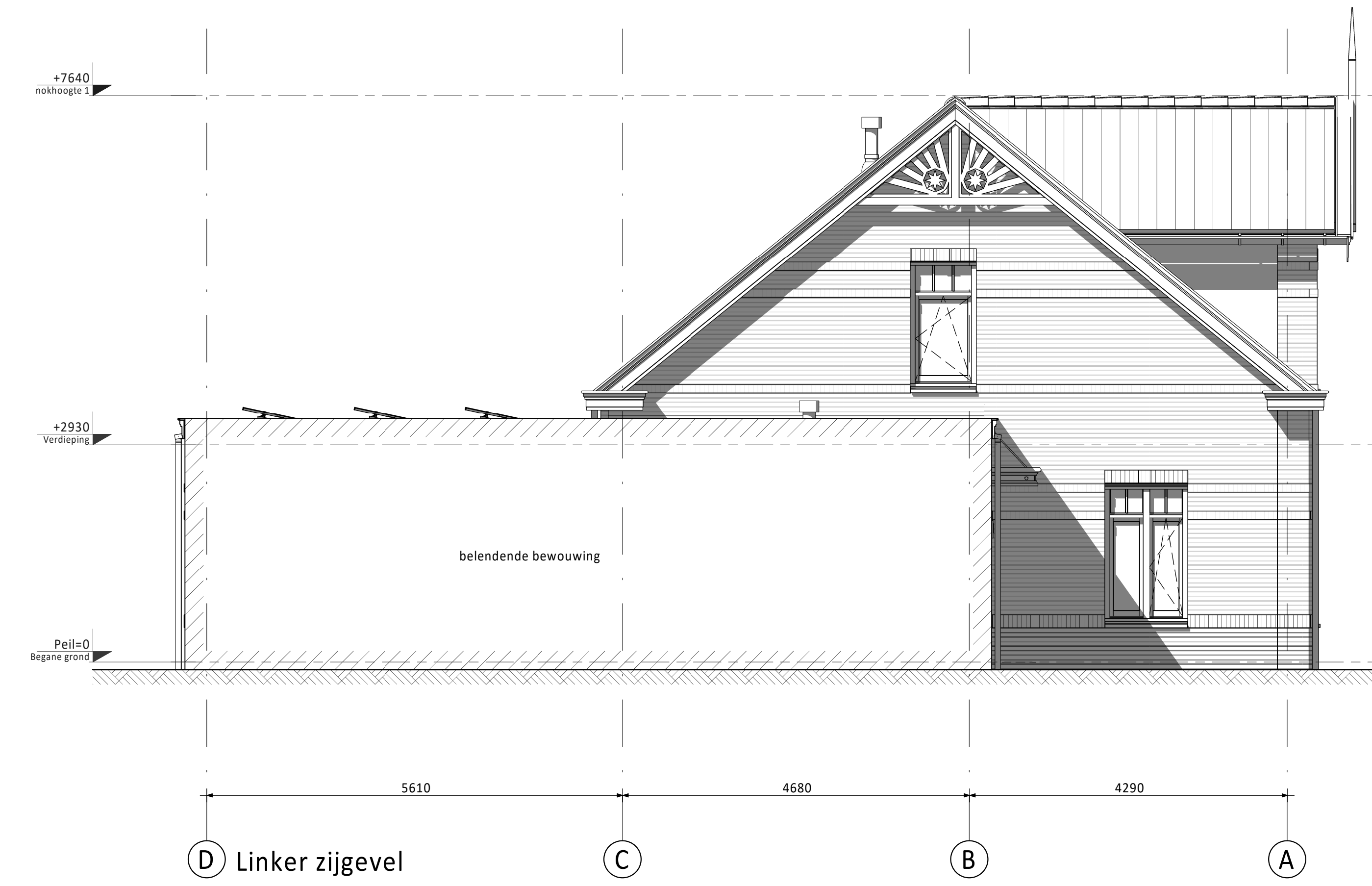
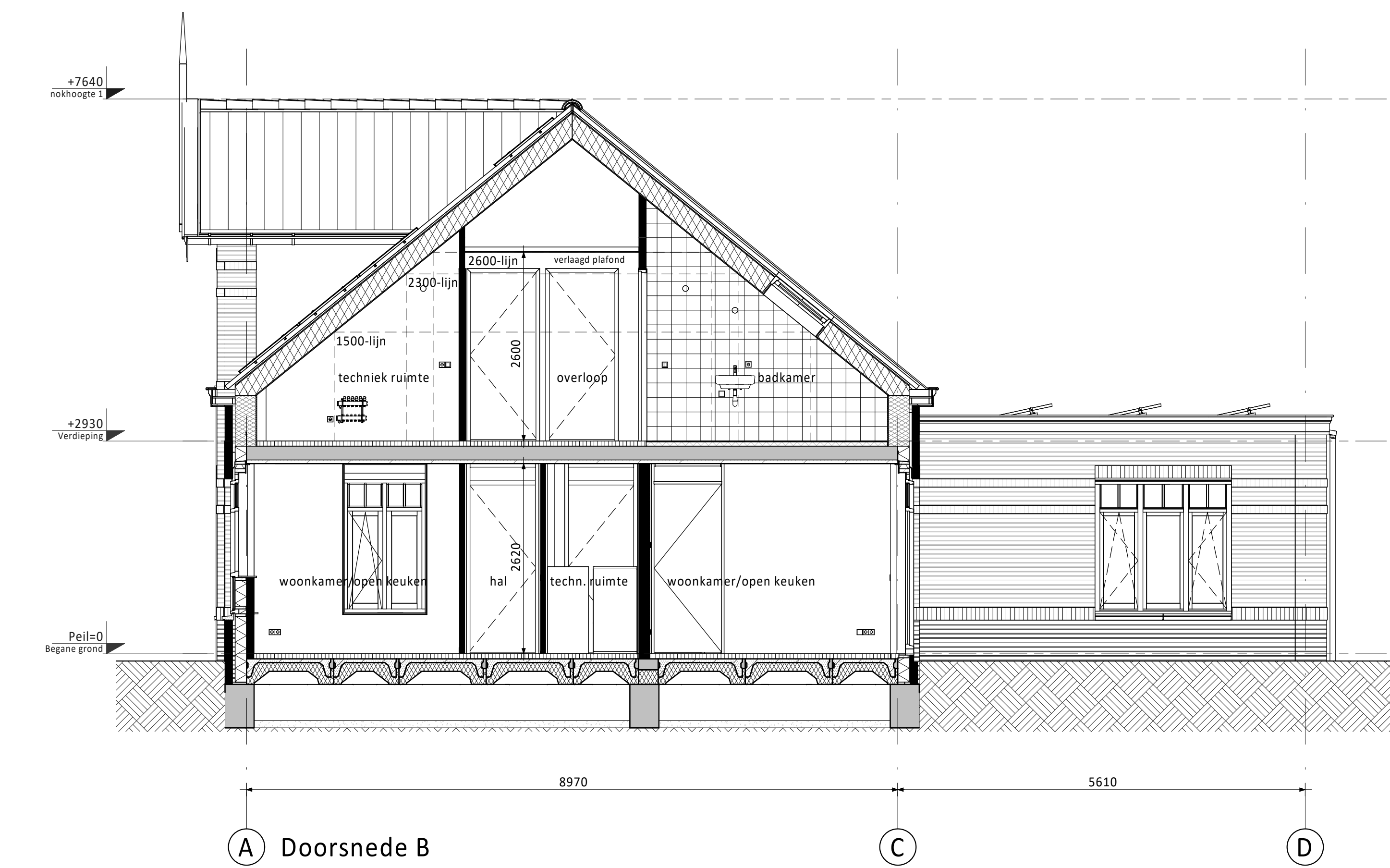
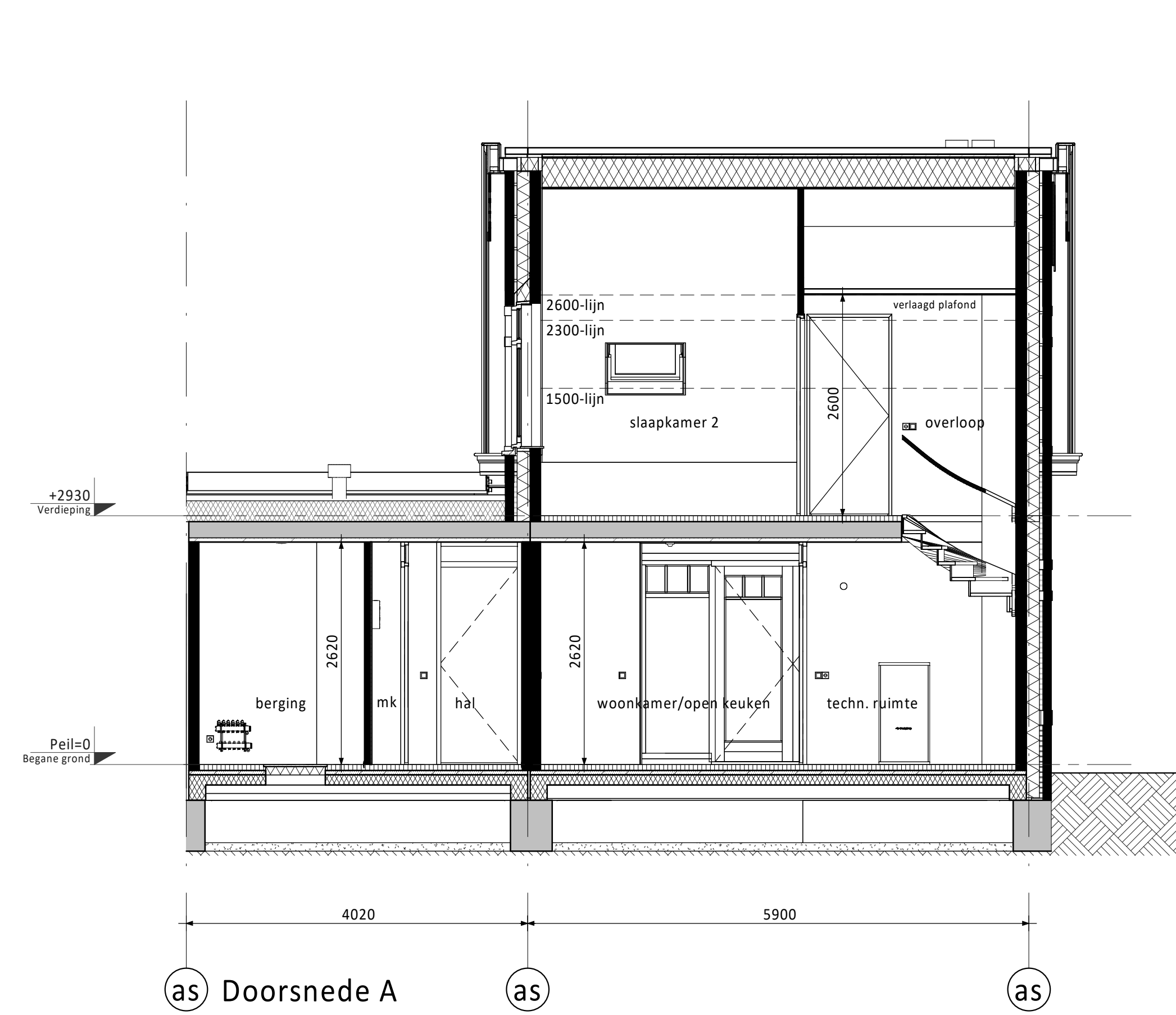
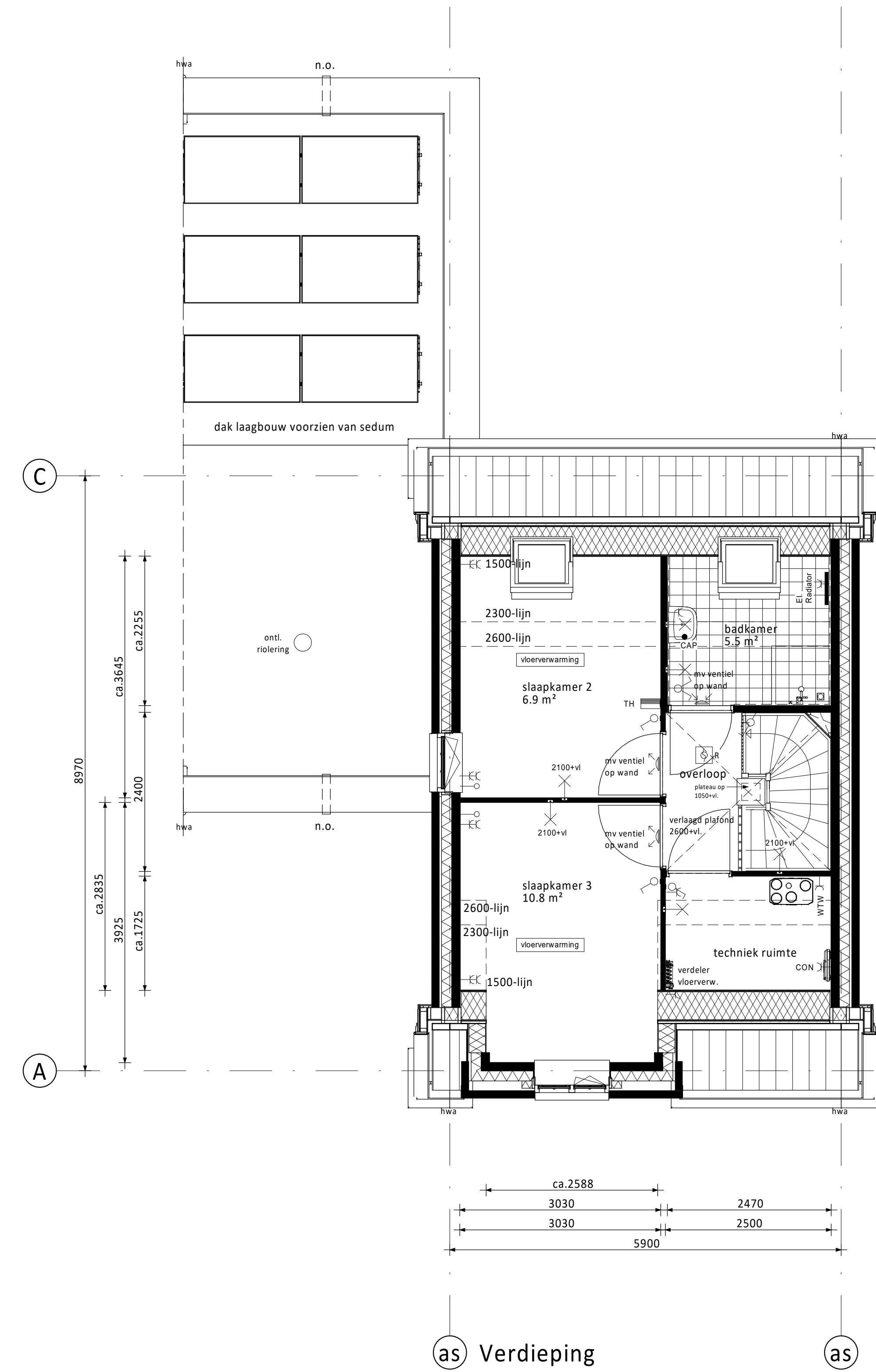
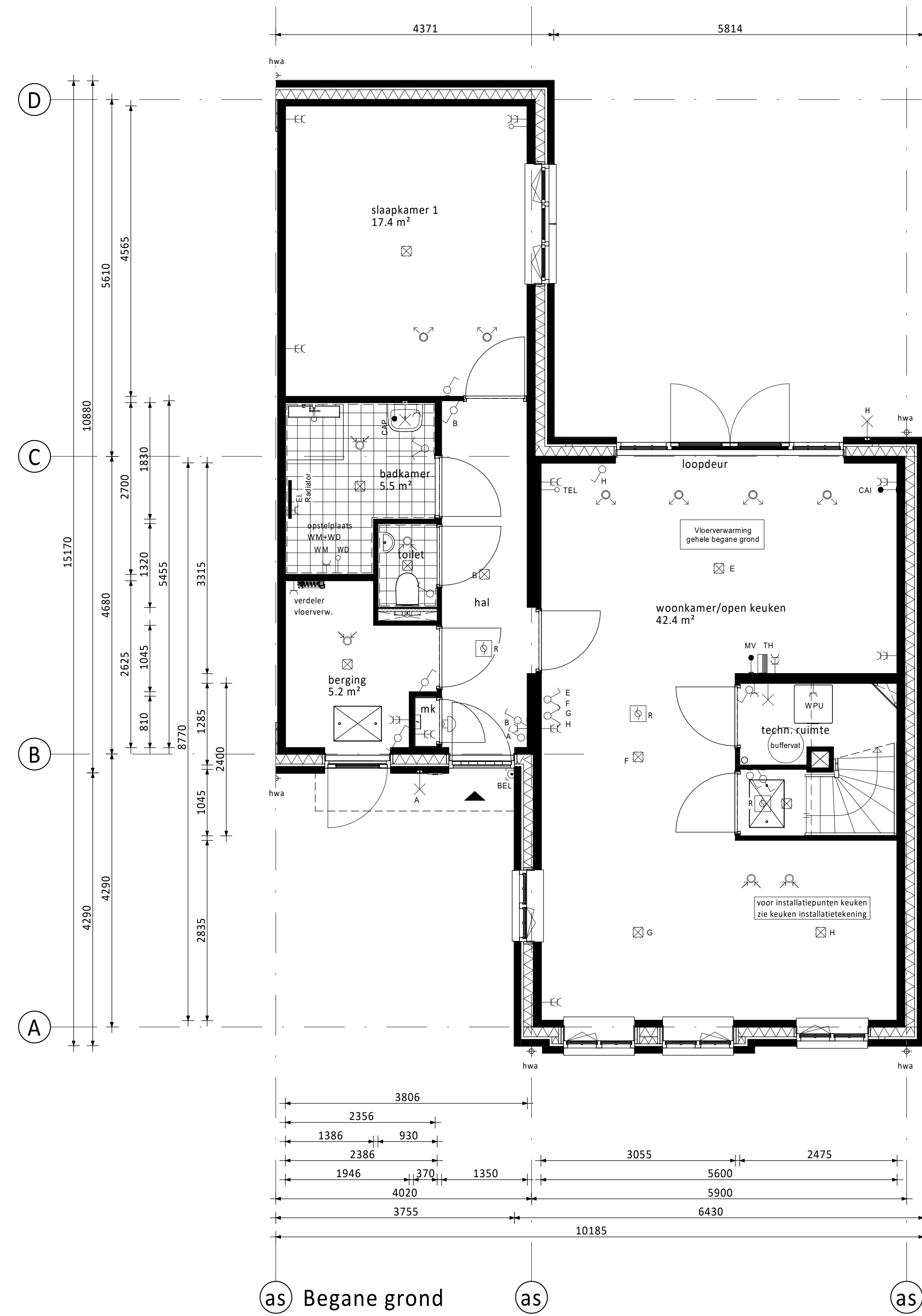

PV-panels: aantal en situering indicatief (n.t.b. afhankelijk van BENG berekening / zonligging)

### RENVOOI ELEKTRA

|  |                               |
|--|-------------------------------|
| Centraalpunt / wandkijpunt   | Loze buisleiding (300+V1)     |
| Enkele schakelaar (1050+V1)  | Bedrade buisleiding (300+V1)  |
| Seriële schakelaar (1050+V1)   | Optische rookmelder           |
| Wisselschakelaar (1050+V1)   | Thermostaat (1500+V1)         |
| Gecombineerde enkelezijdige wandcontactdoos geaard met enkelepolige schakelaar (1050+V1) | Schakelaar                    |
| Gecombineerde enkelezijdige wandcontactdoos geaard met wisselschakelaar (1050+V1)        | Besluitkraker                 |
| Enkele geaarde wandcontactdoos (300+V1)  | Afzuigpunt / Inblaaspunt      |
| Dubbele geaarde wandcontactdoos (300+V1)   | Regeling ventilatie (1500+V1) |
| Groepenkast  |                               |

|     |                              |      |   |
|-----|------------------------------|------|---|
| CAP | Centraal Aandpunt            | MAGN | Magnetron                                     |
| CAI | Centrale Antenne Installatie | WTW  | Mechanische Ventilatie (met warmterugwinning) |
| KT  | Kooktoestel                  | R    | Rookmelder                                    |
| KK  | Koelkast                     | TEL  | Telefoon aansluiting                          |
| BOI | Boiler                       | TH   | Thermostaat                                   |
| WPU | Warme Pomp Unit              | VW   | Vastwasser                                    |
| CON | Omvormer t.b.v. pv cellen    | WD   | Wasmogel                                      |
|     |                              | WM   | Wasmachine                                    |

### KLEUREN EN MATERIALEN

| Onderdeel   | Materiaal                        | Kleur        |
|---|----------------------------------|--------------|
| dakbedekking laagbouw / erker (bwnr. 200 en 211)                        | bitumen                          | zwart        |
| dakbedekking laagbouw   | sedumbedekking                   |              |
| dakbedekking lufel  | EPDM                             | zwart        |
| daktrim lufel / dakgoot / boeiddeel laagbouw / erker (bwnr. 200 en 211) | zink                             | natuur       |
| afdekking dakrand koppel / dakrand tuilgevel                            | zink                             | natuur       |
| goten tuilgevel   | zink                             | natuur       |
| plint gevelmetselwerk   | baksteen metselwerk, handvorm wf | zwartgrijs   |
| rollaag boven plint   | baksteen metselwerk, handvorm wf | wit gekleimd |
| gevelmetselwerk   | baksteen metselwerk, handvorm wf | koperrood    |
| voegwerk gevelmetselwerk  | cement                           | donkergrijs  |
| voegwerk wit gekleimde steen  | cement                           | wit gekleimd |
| rollaag boven kozijn  | baksteen metselwerk, handvorm wf | zwartgrijs   |
| spekbanden  | baksteen metselwerk, handvorm wf | wit gekleimd |
| sluitstenen in rollaag boven kozijn                                     | baksteen metselwerk, handvorm wf | wit gekleimd |
| oversteken / dakrand / dakgoot  | hout                             | crème-wit    |
| boeidelen koppel / tuilgevel / erker (bwnr. 200 en 211)                 | hout                             | crème-wit    |
| lufel voordeur  | hout                             | crème-wit    |
| sierspanten lufel   | staal                            | zwartgrijs   |
| sierspanten tuil / koppel   | hout                             | crème-wit    |
| kozijnen (incl. roedes)   | hout                             | crème-wit    |
| ramen (incl. roedes)  | hout                             | zwartgrijs   |
| panelen in kozijnen   | hout                             | crème-wit    |
| panelen in tuindeuren / bergingsdeuren                                  | hout                             | zwartgrijs   |
| zijwangen tuilgevels  | hout                             | crème-wit    |
| laten   | staal                            | zwartgrijs   |
| voordeuren  | hout                             | zwartgrijs   |
| tuindeuren / bergingsdeuren / balkondeuren                              | hout                             | zwartgrijs   |
| deurdorpiels  | kunststeen                       | antraciet    |
| raamdorpiels  | prefab beton                     | natuur       |
| hemelwaterafvoer voorzijde  | zink                             | natuur       |
| hemelwaterafvoer achterzijde  | kunststof                        | grijs        |
| sierhekwerk balkon (bwnr. 200)  | staal                            | crème-wit    |

### RENVOOI ALGEMEEN

|                 |   |
|-----------------|---|
| entree woningen | metekast, voorzien van underlayment meterkastbord inclusief zijwangen |
| tegelwerk       |   |
| maalveld        |   |
| bindeur         |   |
| houten paneel   |   |

|      |            |              |             |
|------|------------|--------------|-------------|
| D    |            |              |             |
| C    |            |              |             |
| B    |            |              |             |
| A    |            |              |             |
| 0    | 10-02-2023 | Definitief   |             |
| Rev. | Datum      | Omschrijving | JK CS       |
|      |            |              | Get. Contr. |

Opdrachtgever: **Vorm 6D Wonen B.V.**  
 Te Rotterdam  
 Dames van Vroondaal, Den Haag - Fase 5  
 Type bungalow woning  
 Bouwnummer 205

|         |            |        |            |
|---------|------------|--------|------------|
| Schaal  | 1:50       | Taal   | VK         |
| Formaat | 1609 x 841 | Status | Definitief |

Project nr. **220117**      Blad nr. **0**  
 C5900-VD-VK-B0104

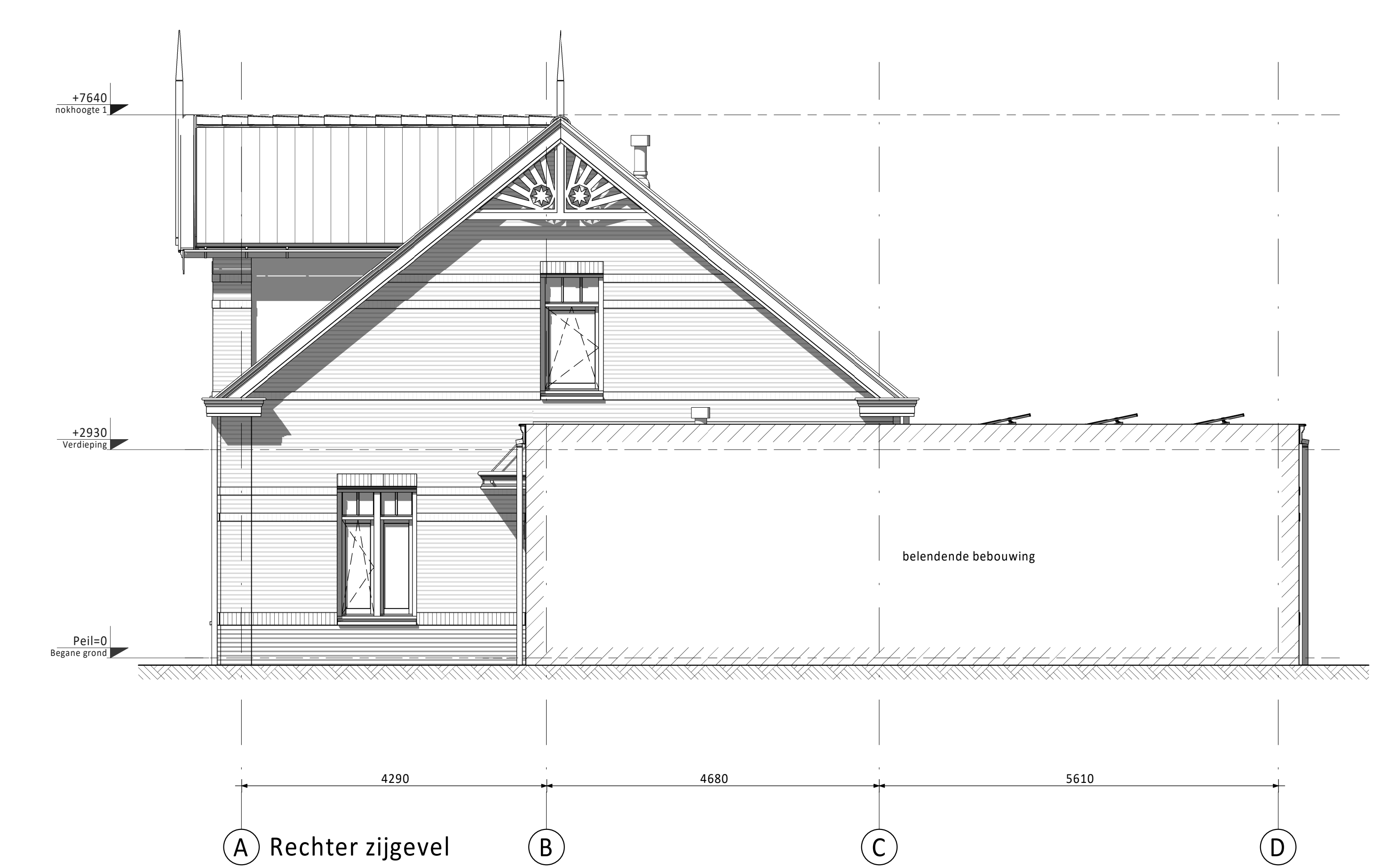
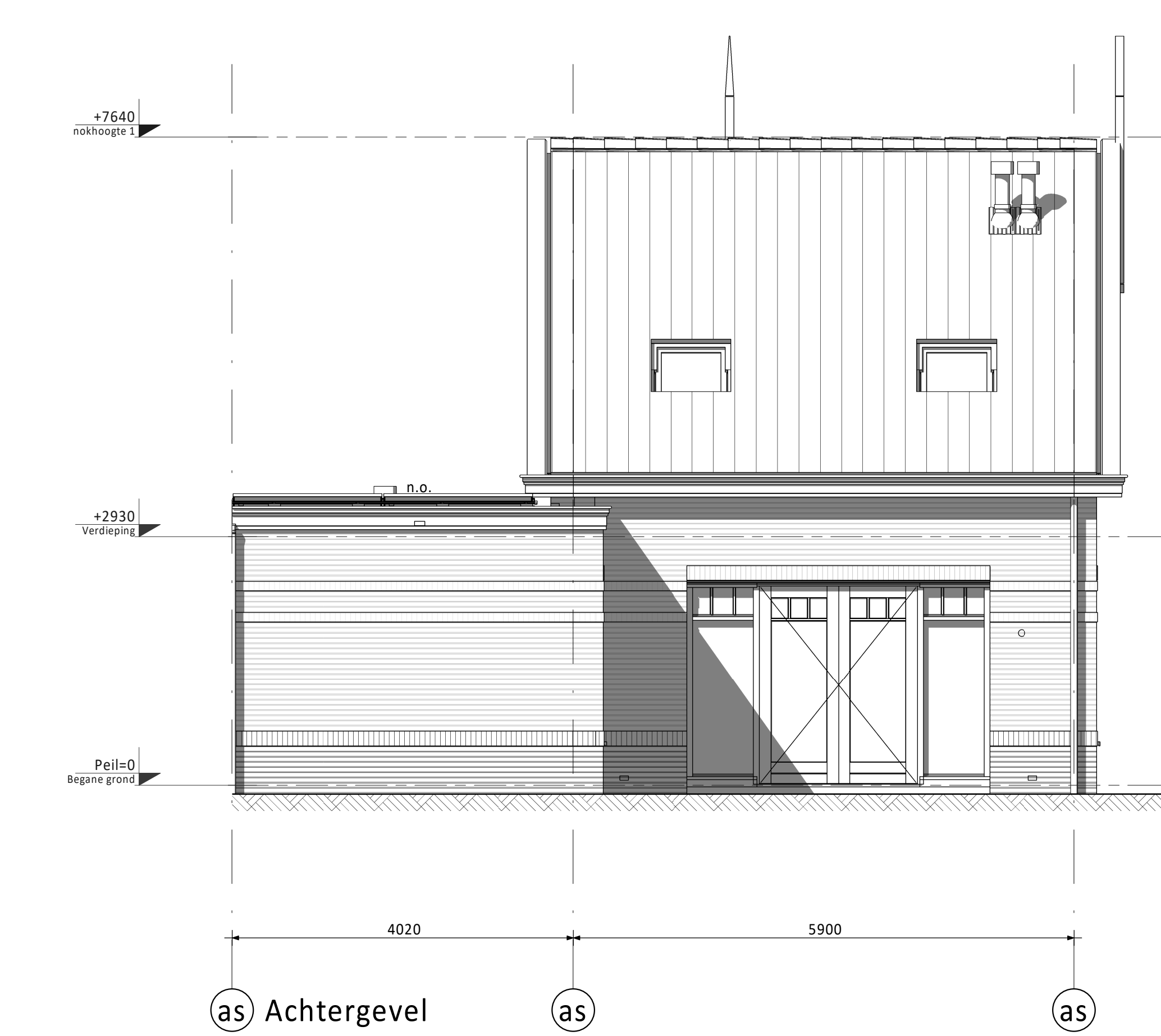
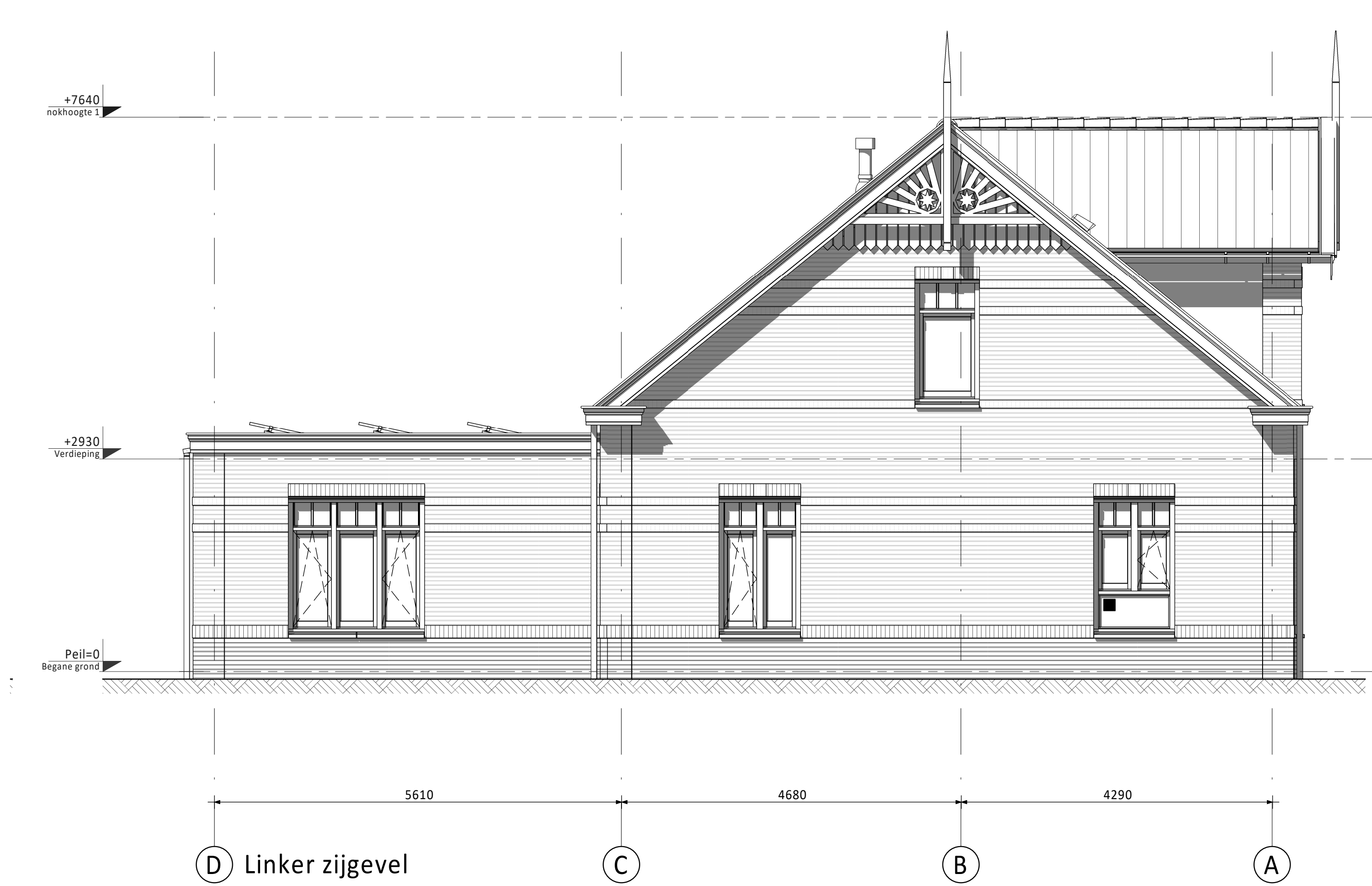
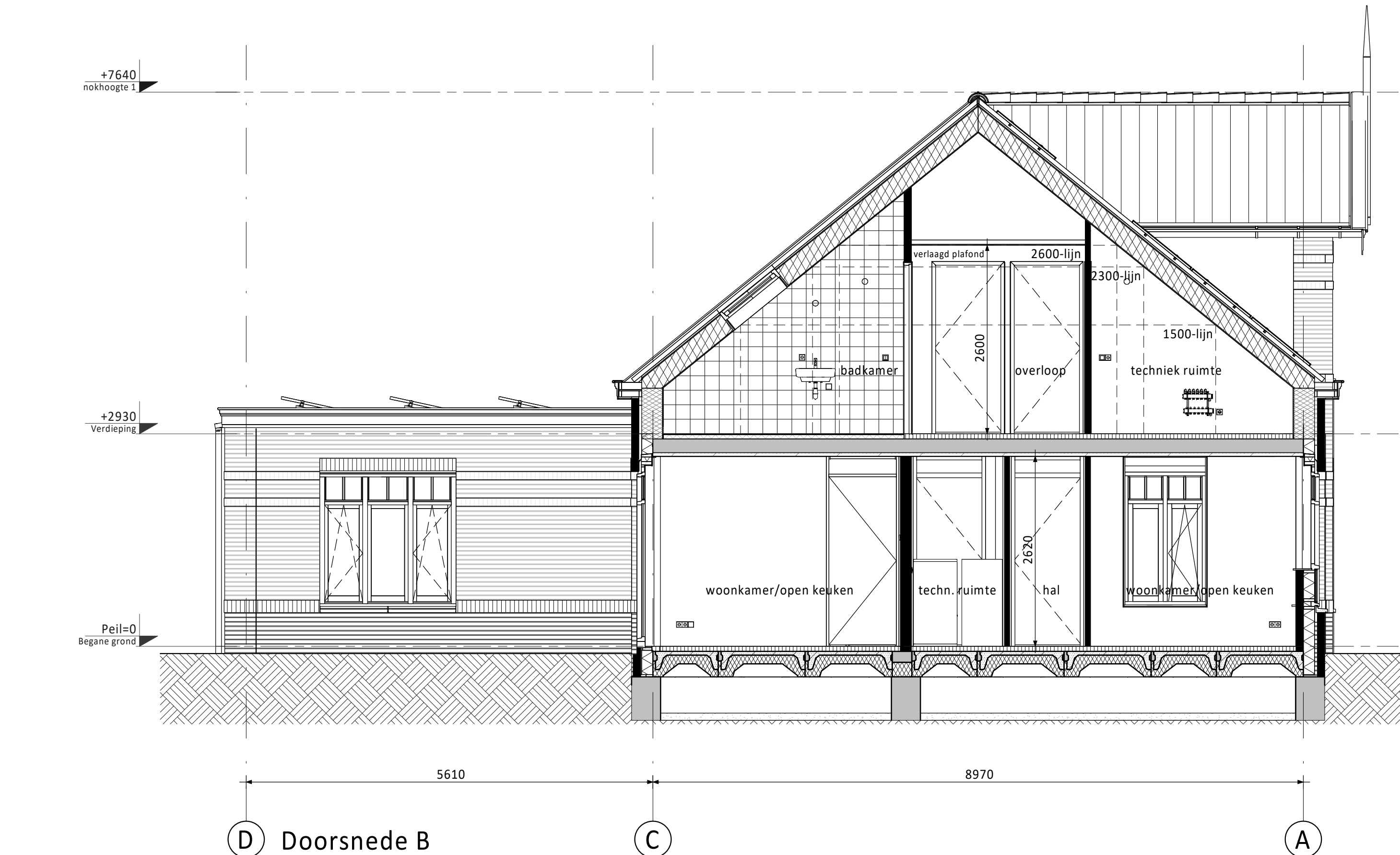
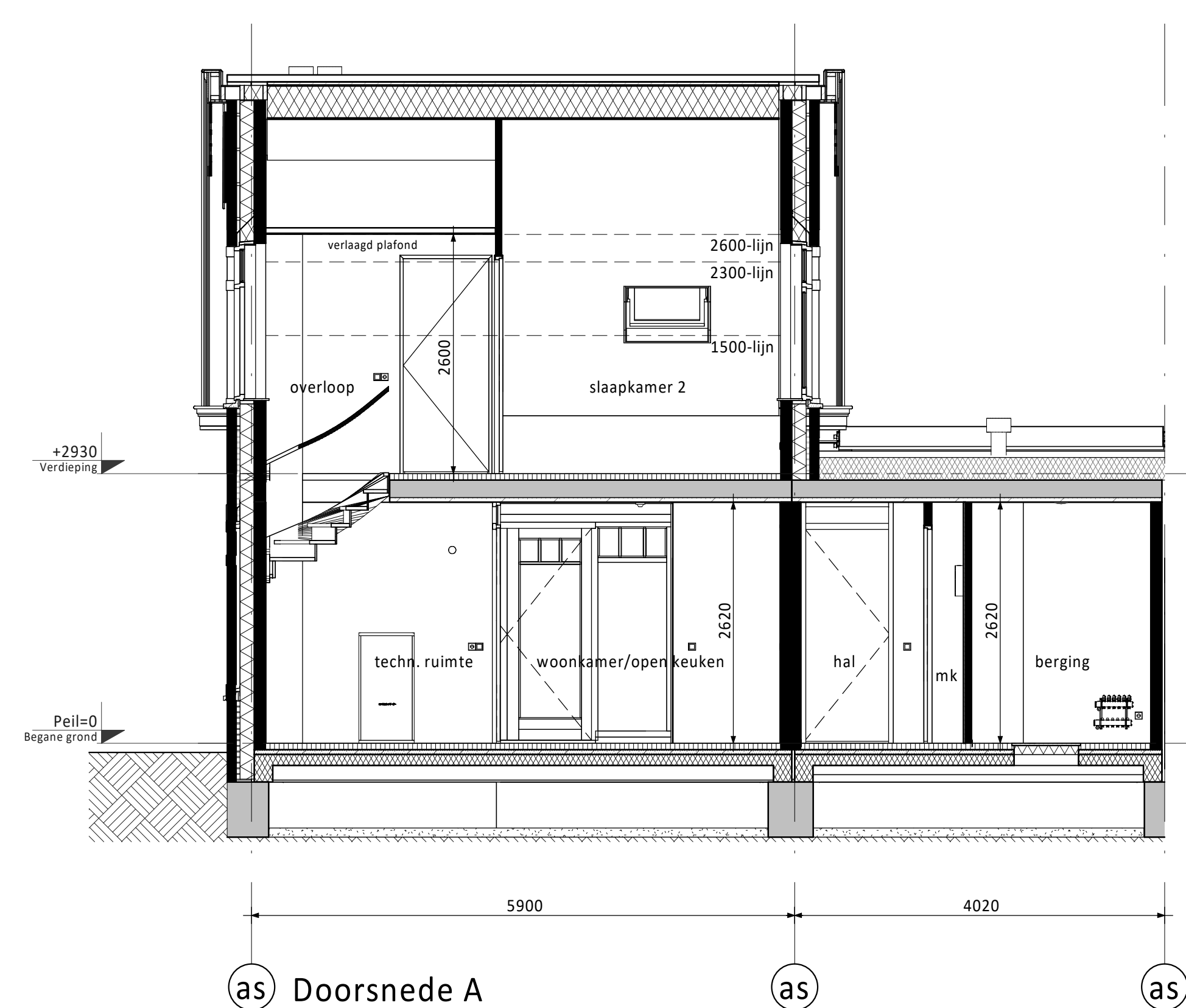
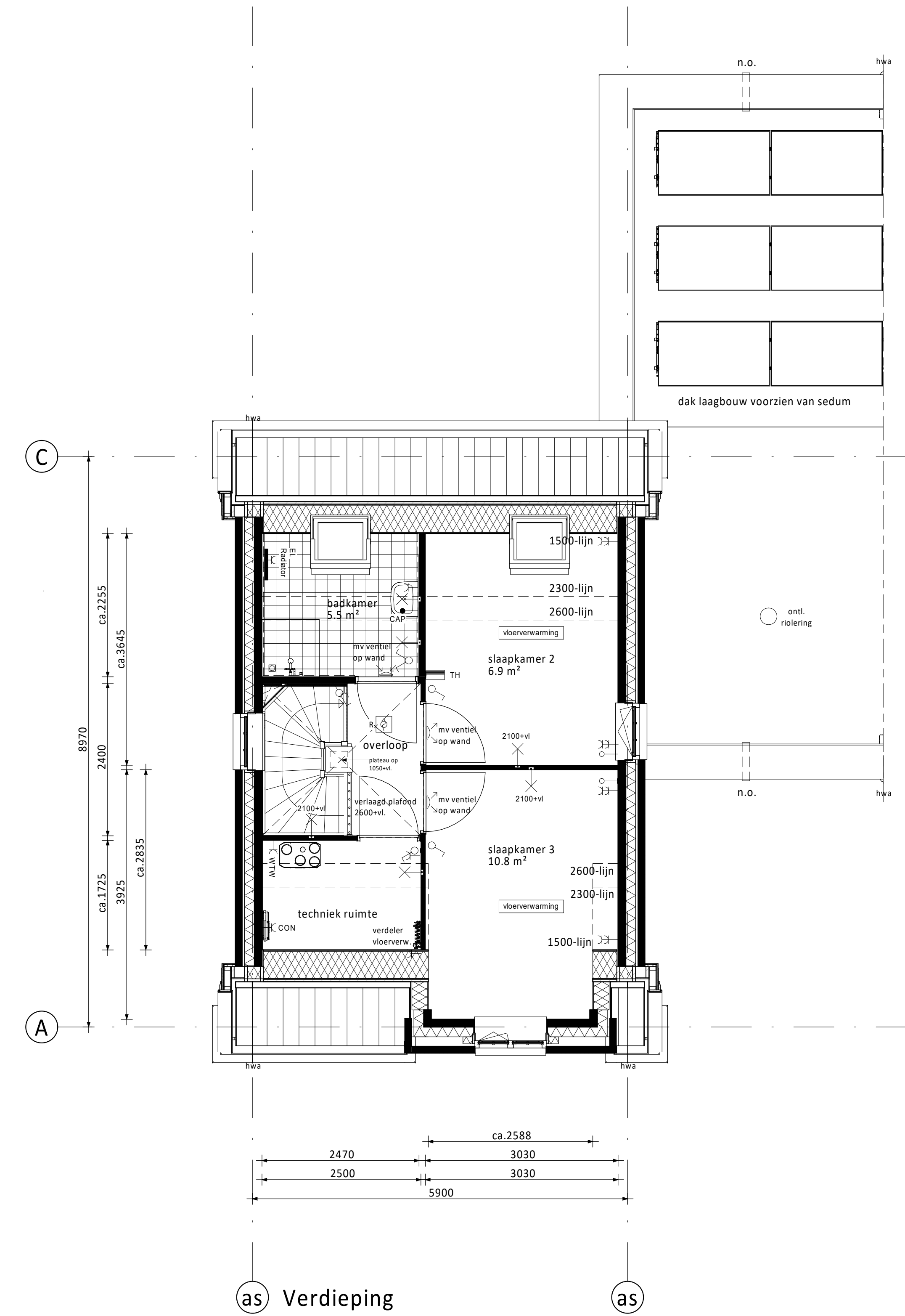
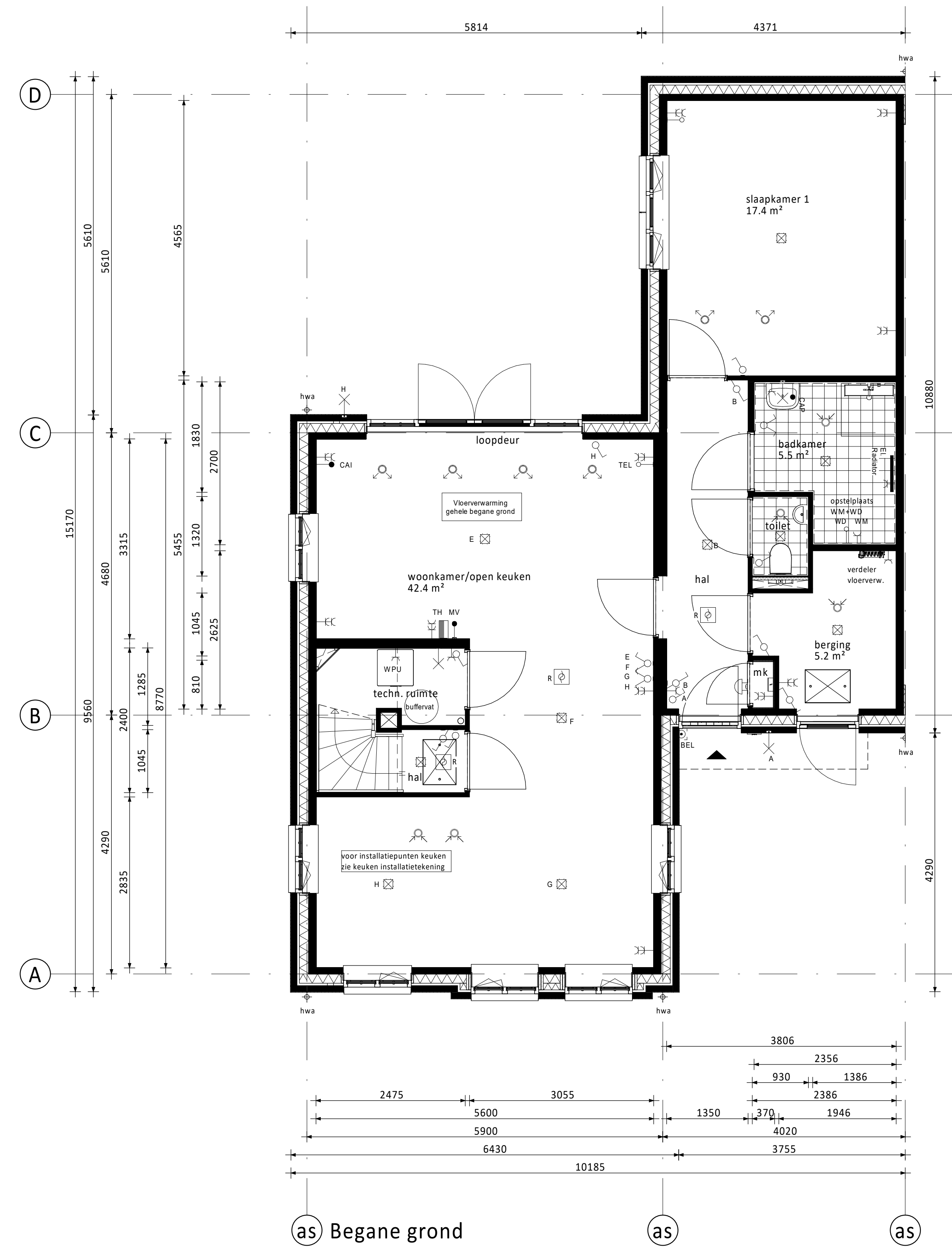

PV-panelen: aantal en situering indicatief (n.t.b. afhankelijk van BENG berekening / zonligging)

### RENVOOI ELEKTRA

|  |                                |
|--|--------------------------------|
| Centraalbus / wandichpunt  | Loze buisleiding (300+vl.)     |
| Enkeelpolige schakelaar (1050+vl.)   | Bedrade buisleiding (300+vl.)  |
| Serienschakelaar (1050+vl.)  | Optische rookmelder            |
| Wisselschakelaar (1050+vl.)  | Thermostaat (1500+vl.)         |
| Gecombineerde enkelpolige wandcontactdoos gepaard met enkelepolige schakelaar (1050+vl.) | Schel                          |
| Gecombineerde enkelpolige wandcontactdoos gepaard met wisselschakelaar (1050+vl.)        | Betrukker                      |
| Enkele geaarde wandcontactdoos (300+vl.)   | Afzuigpunt / Inblaaspunt       |
| Dubbele geaarde wandcontactdoos (300+vl.)  | Regeling ventilatie (1500+vl.) |
| Groepenkast  |                                |

|     |                              |      |   |
|-----|------------------------------|------|---|
| CAP | Centraal Aandpunt            | MAGN | Magnetron                                   |
| CAI | Centrale Antenne Installatie | WTW  | Mechanische Ventilatie (met warmteretening) |
| KT  | Kookkast                     | R    | Rookmelder                                  |
| KK  | Koelkast                     | TEL  | Telecom aansluiting                         |
| BOI | Boiler                       | TH   | Thermostaat                                 |
| WPU | Warme Pomp Unit              | VW   | Vastwasser                                  |
| CON | Omvormer t.b.v. pv cellen    | WD   | Wasdruger                                   |
|     |                              | WM   | Wasmachine                                  |

### KLEUREN EN MATERIALEN

| Onderdeel  | Materiaal                        | Kleur                    |
|--|----------------------------------|--------------------------|
| dakpannen  | keramische pan                   | antraciet                |
| dakbedekking laagbouw / erker (bwnr. 200 en 211)                       | bitumen                          | zwart                    |
| dakbedekking laagbouw  | sedumbedekking                   |                          |
| dakbedekking luifel  | EPDM                             | zwart                    |
| daktrim luifel / dakgoot / beedeel laagbouw / erker (bwnr. 200 en 211) | zink                             | natuur                   |
| afdekking dakrand kopgevel / dakrand tuigvel                           | zink                             | natuur                   |
| goten tuigvel  | zink                             | natuur                   |
| plint gevelmetselwerk  | baksteen metselwerk, handvorm wf | zwartgrijs               |
| rollaag boven plint  | baksteen metselwerk, handvorm wf | wit gekleimd handvorm wf |
| gevelmetselwerk  | baksteen metselwerk, handvorm wf | koperrood                |
| voegwerk gevelmetselwerk   | cement                           | donkergrijs              |
| voegwerk wit gekleimde steen   | cement                           | wit gekleimd             |
| rollaag boven kozijn   | baksteen metselwerk, handvorm wf | zwartgrijs               |
| spekbanden   | baksteen metselwerk, handvorm wf | wit gekleimd handvorm wf |
| sluitstenen in rollaag boven kozijn                                    | baksteen metselwerk, handvorm wf | wit gekleimd handvorm wf |
| overstekken / dakrand / dakgoot  | hout                             | crème-wit                |
| boedelen kopgevel / tuigvel / erker (bwnr. 200 en 211)                 | hout                             | crème-wit                |
| luifel voordeur  | hout                             | crème-wit                |
| sierstangen luifel   | staal                            | zwartgrijs               |
| verticale delen tuil-/kopgevel   | hout                             | crème-wit                |
| sierspanten tuil-/kopgevel   | hout                             | crème-wit                |
| kozijnen (incl. roedes)  | hout                             | crème-wit                |
| ramen (incl. roedes)   | hout                             | zwartgrijs               |
| panelen in kozijnen  | hout                             | crème-wit                |
| panelen in tuildeuren / bergingsdeuren                                 | hout                             | zwartgrijs               |
| zijwangen tuigvels   | hout                             | crème-wit                |
| latelen  | staal                            | zwartgrijs               |
| voordeuren   | hout                             | zwartgrijs               |
| tuildeuren / bergingsdeuren / balkondeuren                             | hout                             | zwartgrijs               |
| deurdorpels  | kunststeen                       | antraciet                |
| raamdorpels  | prefab beton                     | natuur                   |
| hemelwatervoer voorzijde   | zink                             | natuur                   |
| hemelwatervoer achterzijde   | kunststof                        | grijs                    |
| sierhekwerk balkon (bwnr. 200)   | staal                            | crème-wit                |

### RENVOOI ALGEMEEN

|                 |  |
|-----------------|--|
| entree woningen | meterkast, voorzien van underlayment meterkastbord inclusief zijwangen |
| tegelwerk       |  |
| maaienveld      |  |
| binnendeur      |  |
| houten paneel   |  |

|      |            |              |       |
|------|------------|--------------|-------|
| D    |            |              |       |
| C    |            |              |       |
| B    |            |              |       |
| A    |            |              |       |
| D    | 10-02-2023 | Definitief   |       |
| Rev. | Datum      | Omschrijving | JK CS |

Vorm 6D Wonen B.V.  
 Te Rotterdam  
 Dames van Vroondaal, Den Haag - Fase 5  
 Type bungalow woning  
 Bouwnummer 206

|             |            |         |            |
|-------------|------------|---------|------------|
| Schaal      | 1:50       | Formaat | VK         |
| Project nr. | 1609 x 841 | Status  | Definitief |

220117 C5900-VD-VK-B0105 0



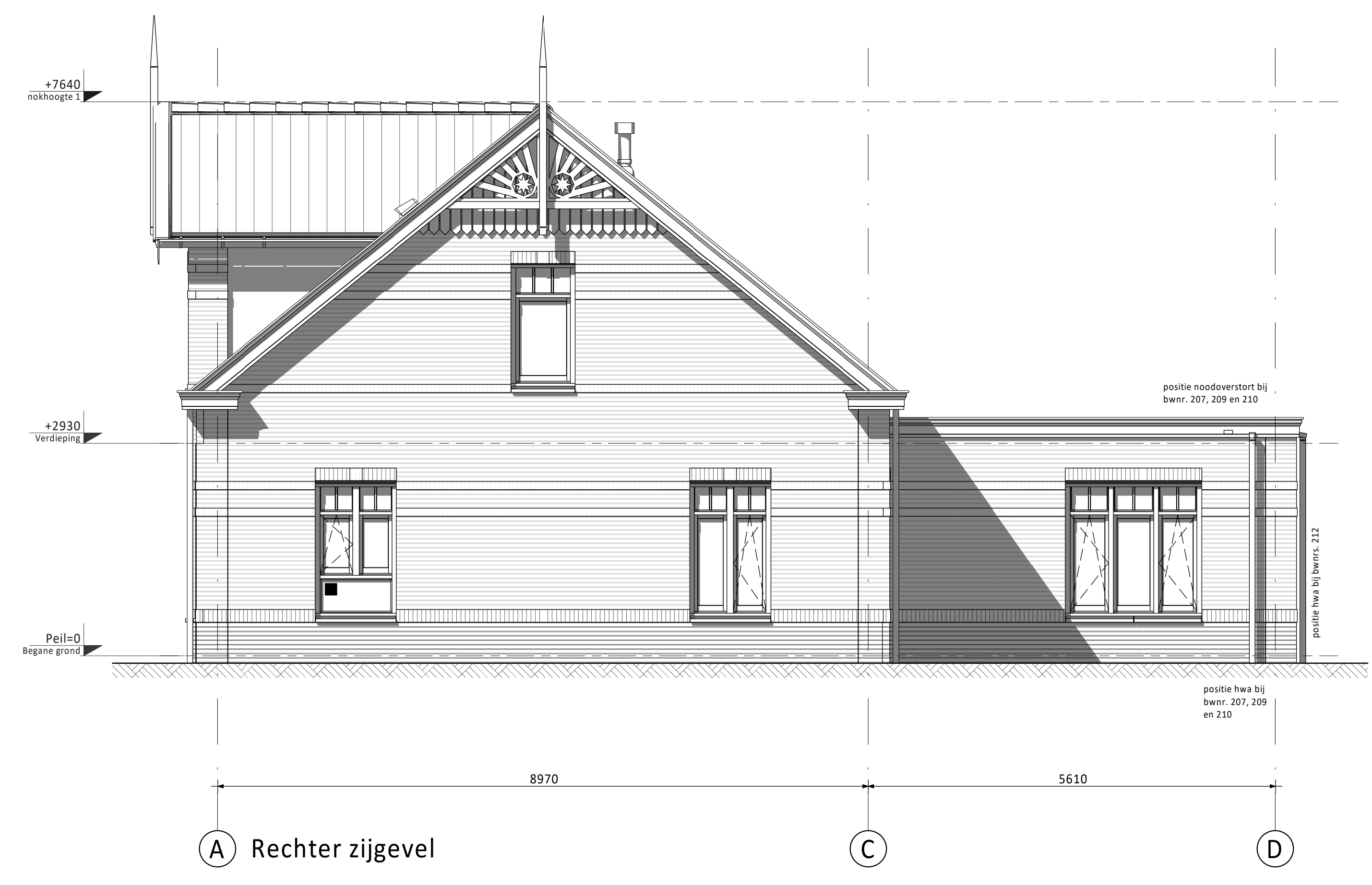
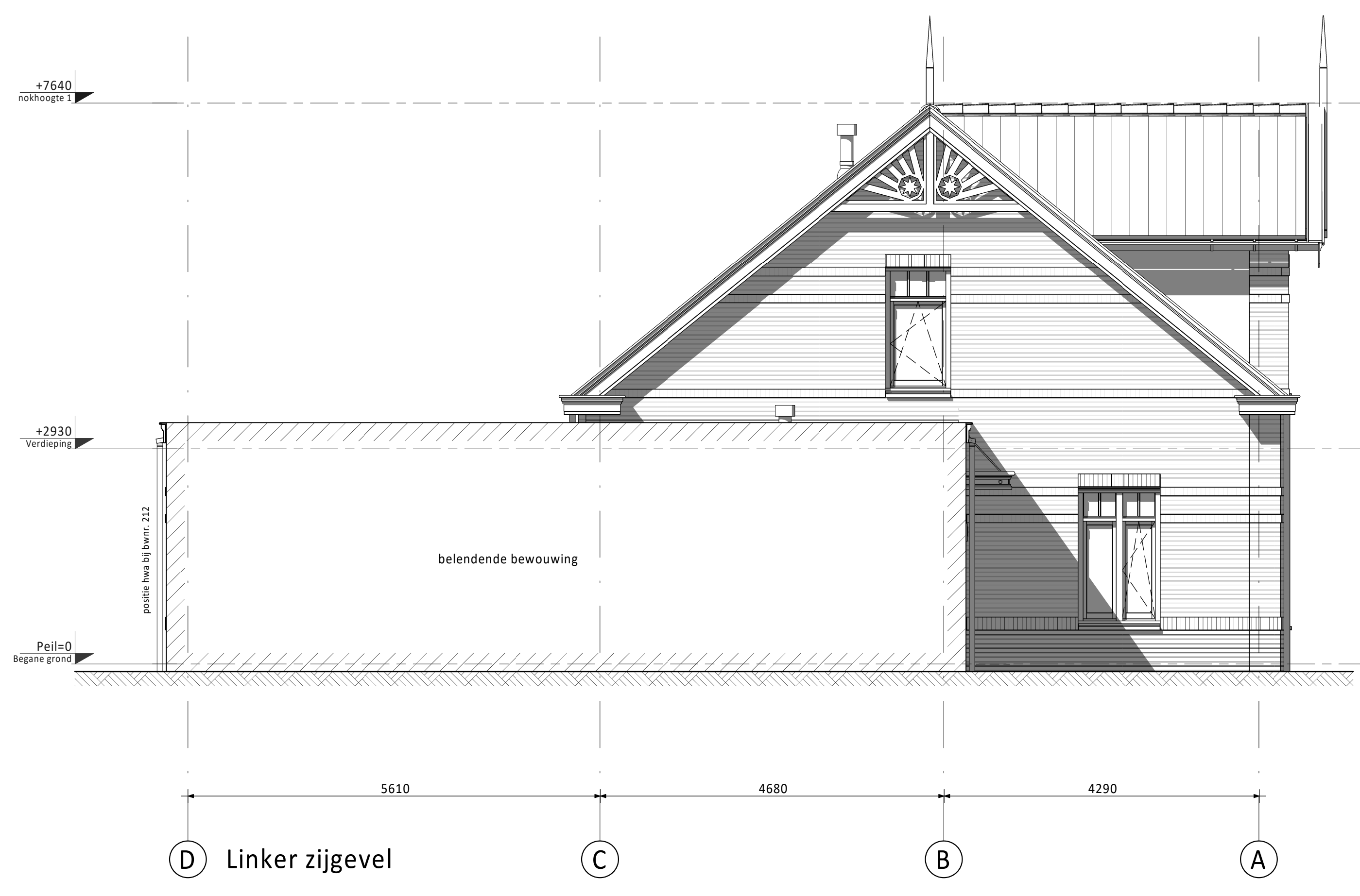
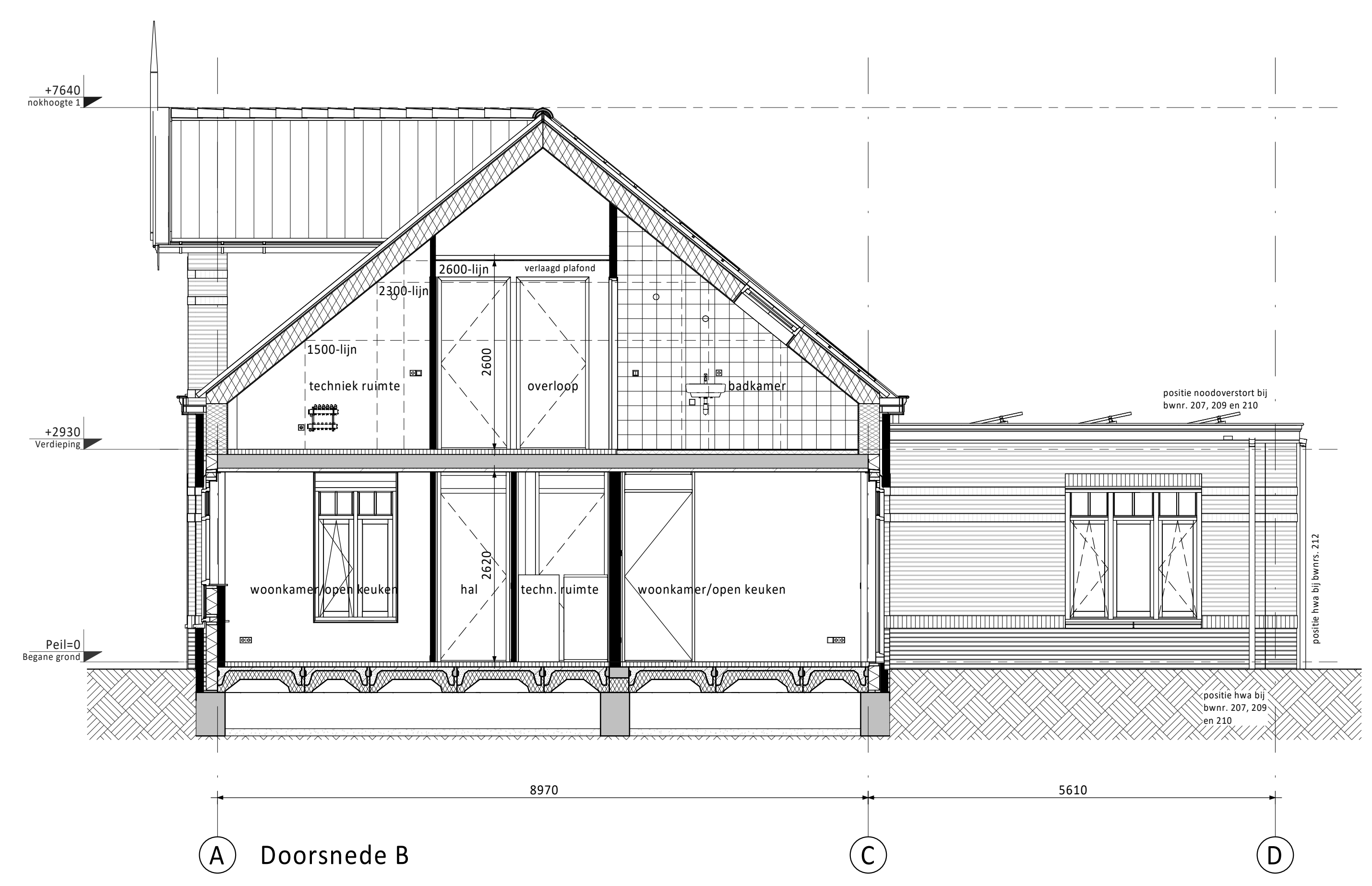
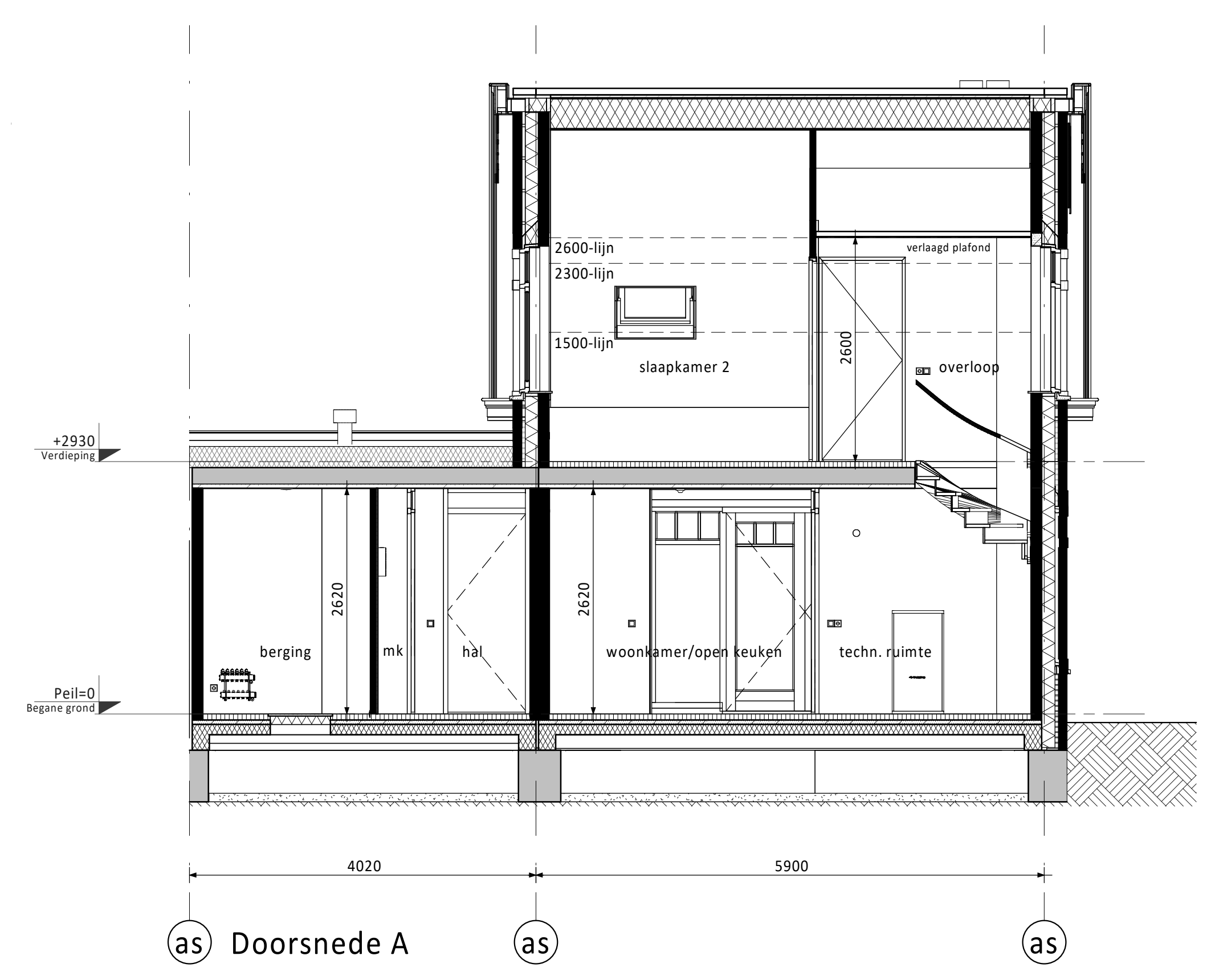
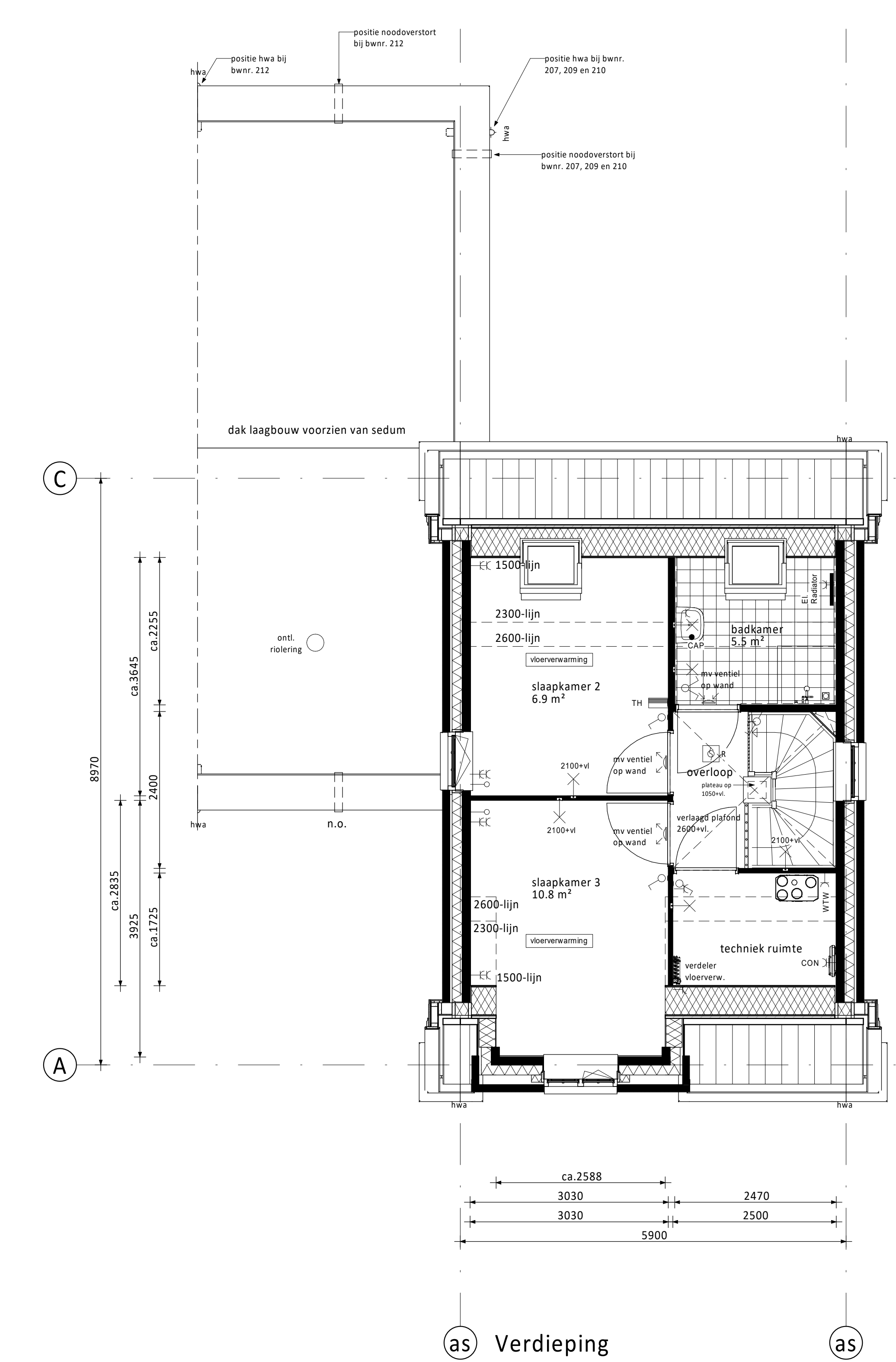
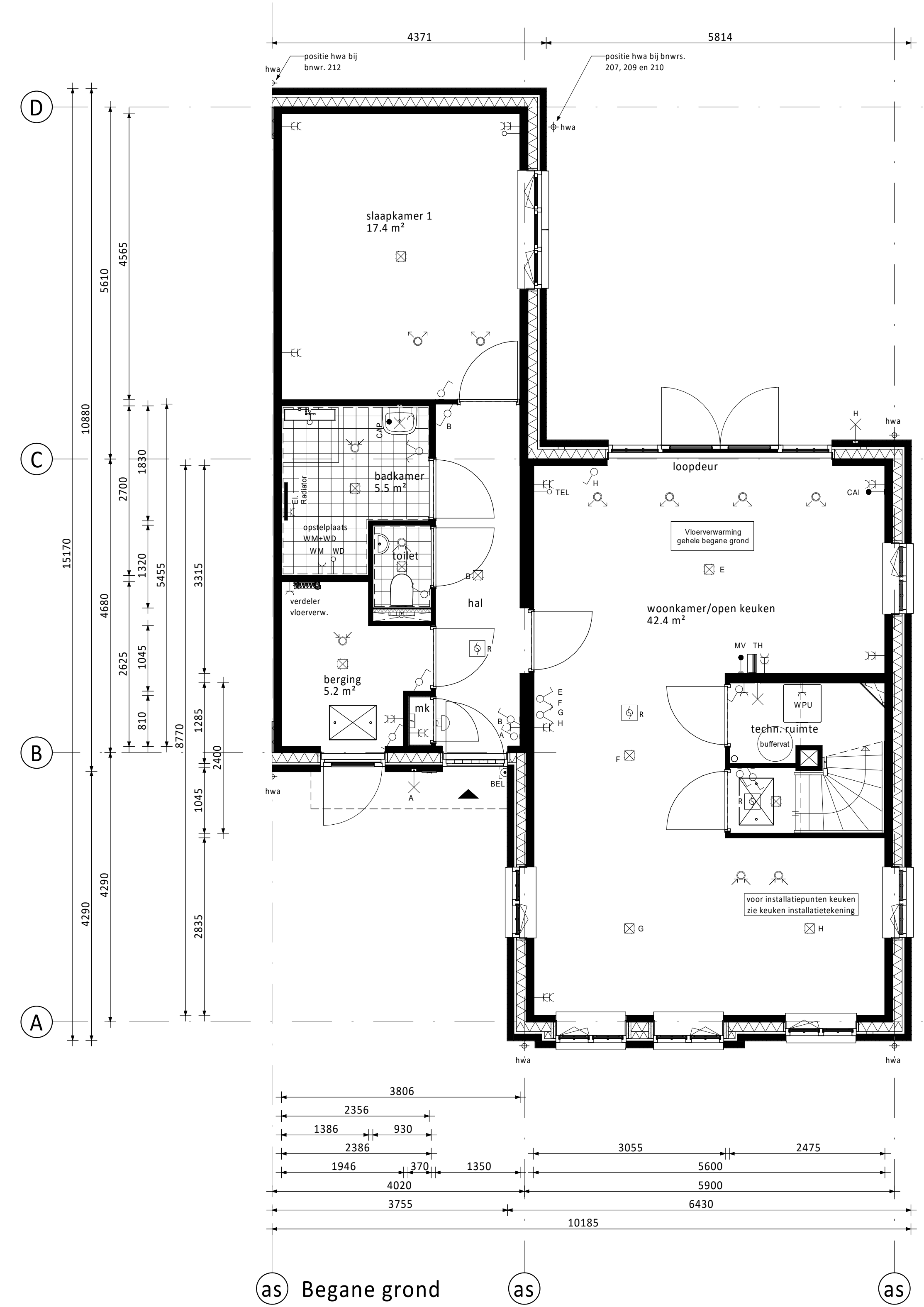

PV-panels: aantal en situering indicatief (n.t.b. afhankelijk van BENG berekening / zonligging)

### RENVOOI ELEKTRA

|  |                          |                               |
|--|--------------------------|-------------------------------|
| Centraaldoos / wandlichtpunt   | Loze busleiding (300+vl) | Groepenkast                   |
| Enkeelpolige schakelaar (1050+vl)  | Loze busleiding (300+vl) | Bedrade busleiding (300+vl)   |
| Reisieschakelaar (1050+vl)   | Optische rookmelder      | Thermostaat (1500+vl)         |
| Wisselschakelaar (1050+vl)   | Thermostaat (1500+vl)    | Schel                         |
| Gecombineerde enkelvoudige wandcontactdoos gekaerd met enkelepolige schakelaar (1050+vl) | Bedrukker                | Atzuggpunt / Inblaspunt       |
| Gecombineerde enkelvoudige wandcontactdoos gekaerd met wisselschakelaar (1050+vl)        | Atzuggpunt / Inblaspunt  | Regeling ventilatie (1500+vl) |
| Gecombineerde enkelvoudige wandcontactdoos (300+vl)                                      | WM                       | Wasmachine                    |
| Dubbele gekaerde wandcontactdoos (300+vl)  |                          |                               |

|     |                              |      |   |
|-----|------------------------------|------|---|
| CAP | Centraal Aardpunt            | MAGN | Magnetron                                     |
| CAI | Centrale Antenne Installatie | WTW  | Mechanische Ventilatie (met warmterugwinning) |
| KT  | Koelkast                     | R    | Rookmelder                                    |
| KK  | Koelkast                     | TEL  | Telecom aansluiting                           |
| BOI | Boiler                       | TH   | Thermostaat                                   |
| WPU | Warme Pomp Unit              | VW   | Vaatwasser                                    |
| COU | Omvormer l.b.v. pv cellen    | WD   | Wasmachine                                    |
|     |                              | WM   | Wasmachine                                    |

### KLEUREN EN MATERIALEN

| Onderdeel  | Materiaal                        | Kleur        |
|--|----------------------------------|--------------|
| dakpannen  | keramische pan                   | antraciet    |
| dakbedekking laagbouw / erker (bwnr. 200 en 211)                       | bitumen                          | zwart        |
| dakbedekking laagbouw  | sedumbedekking                   |              |
| dakbedekking lufel   | EPDM                             | zwart        |
| daktrim lufel / dakgoot / boeiende laagbouw / erker (bwnr. 200 en 211) | zink                             | natuur       |
| afdekplaat dakrand koppelvlak / dakrand tuitgevel                      | zink                             | natuur       |
| göten tuitgevel  | zink                             | natuur       |
| plint gevelmetselwerk  | baksteen metselwerk, handvorm wf | zwartgrijs   |
| rollaag boven plint  | baksteen metselwerk, handvorm wf | wit gekleimd |
| gevelmetselwerk  | baksteen metselwerk, handvorm wf | kopenrood    |
| voegwerk gevelmetselwerk   | cement                           | donkergrijs  |
| voegwerk wit gekleimd steen  | cement                           | wit gekleimd |
| rollaag boven kozijn   | baksteen metselwerk, handvorm wf | zwartgrijs   |
| spekbanden   | baksteen metselwerk, handvorm wf | wit gekleimd |
| sluitstenen in rollaag boven kozijn                                    | baksteen metselwerk, handvorm wf | wit gekleimd |
| oversteken / dakrand / dakgoot   | hout                             | crème-wit    |
| boeiende koppelvlak / tuitgevel / erker (bwnr. 200 en 211)             | hout                             | crème-wit    |
| lufel voordeur   | hout                             | crème-wit    |
| sierstangen lufel  | staal                            | zwartgrijs   |
| verticale delen tuit-/koppelvlak                                       | hout                             | crème-wit    |
| sierspanen tuit-/koppelvlak  | hout                             | crème-wit    |
| kozijnen (incl. roedes)  | kozijnen                         | crème-wit    |
| ramen (incl. roedes)   | hout                             | zwartgrijs   |
| panelen in kozijnen  | hout                             | crème-wit    |
| panelen in tuindeuren / bergingsdeuren                                 | hout                             | zwartgrijs   |
| zijwangen tuitgevels   | hout                             | crème-wit    |
| lsteien  | staal                            | zwartgrijs   |
| voordeuren   | hout                             | zwartgrijs   |
| tuindeuren / bergingsdeuren / balkondeuren                             | hout                             | zwartgrijs   |
| deurdorpels  | kunststeen                       | antraciet    |
| raamdorpels  | prefab beton                     | natuur       |
| hemelwaterafvoer voorzijde   | zink                             | natuur       |
| hemelwaterafvoer achterzijde   | kunststof                        | grijs        |
| sierhekwerk balkon (bwnr. 200)   | staal                            | crème-wit    |

### RENVOOI ALGEMEEN

|                 |  |
|-----------------|--|
| entree woningen | meterkast, voorzien van underlayment meterkastbord inclusief zijwangen |
| raam            | tegelwerk  |
| maaiweld        | maaiweld   |
| bindeur         | bindeur  |
| houten paneel   | houten paneel  |

|      |            |              |       |
|------|------------|--------------|-------|
| D    |            |              |       |
| C    |            |              |       |
| B    |            |              |       |
| A    |            |              |       |
| 0    | 10-02-2023 | Definitief   |       |
| Rev. | Datum      | Omschrijving | JK CS |

|  |                                    |                |
|--|------------------------------------|----------------|
| <b>Vorm 6D Wonen B.V.</b><br>Dames van Vroondaal, Den Haag - Fase 5<br>Type bungalow woning<br><b>Bouwnummers 207, 209 en 212 (als getekend)</b><br><b>Bouwnummer 210 (gespiegeld)</b> |                                    |                |
| Schaal: 1:50<br>Formaat: 1609 x 841  | Teken: VK<br>Status: Definitief    |                |
| Project nr.: <b>220117</b>   | Best nr.: <b>C5900-VD-VK-B0106</b> | Rev.: <b>0</b> |

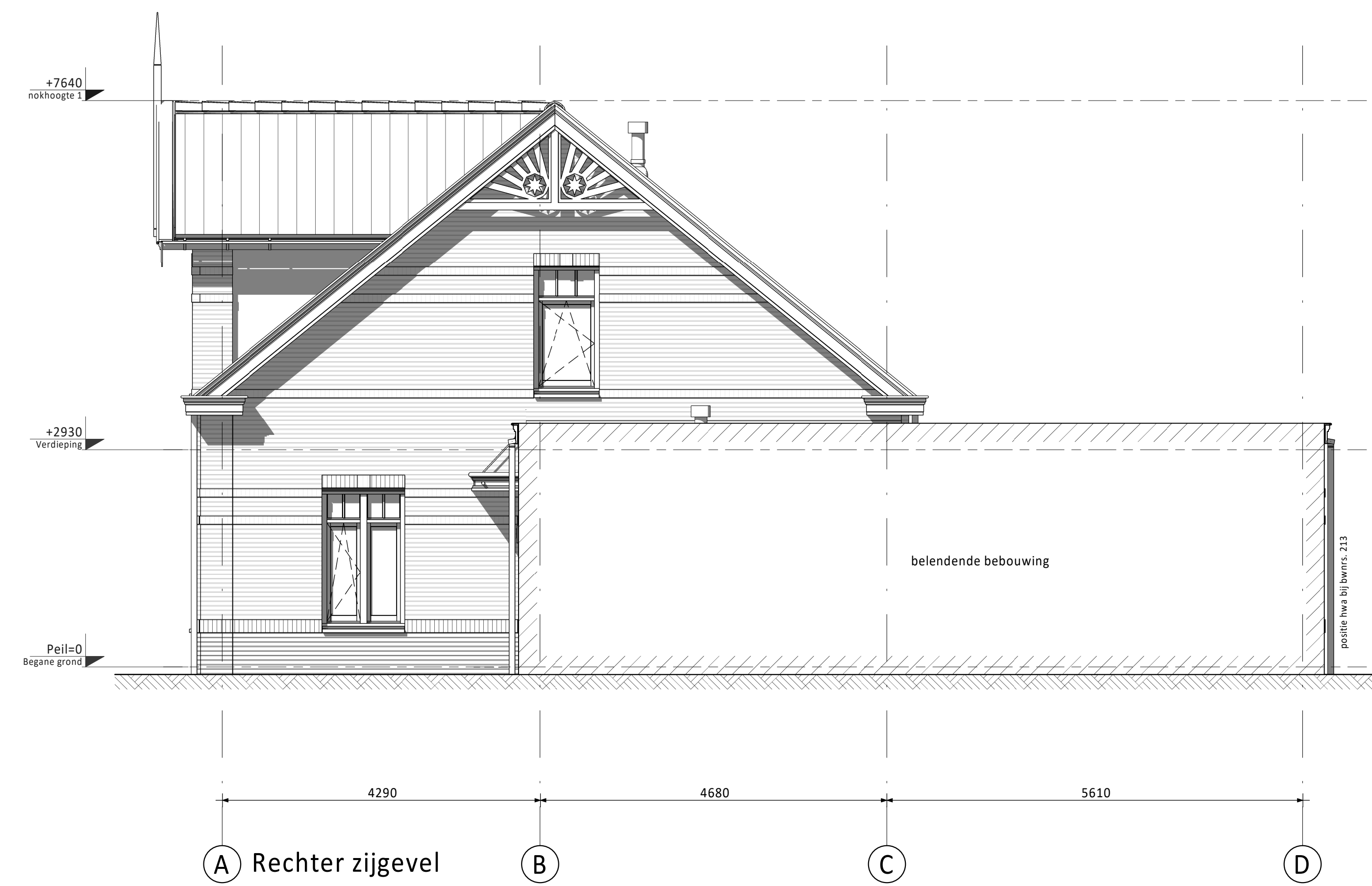
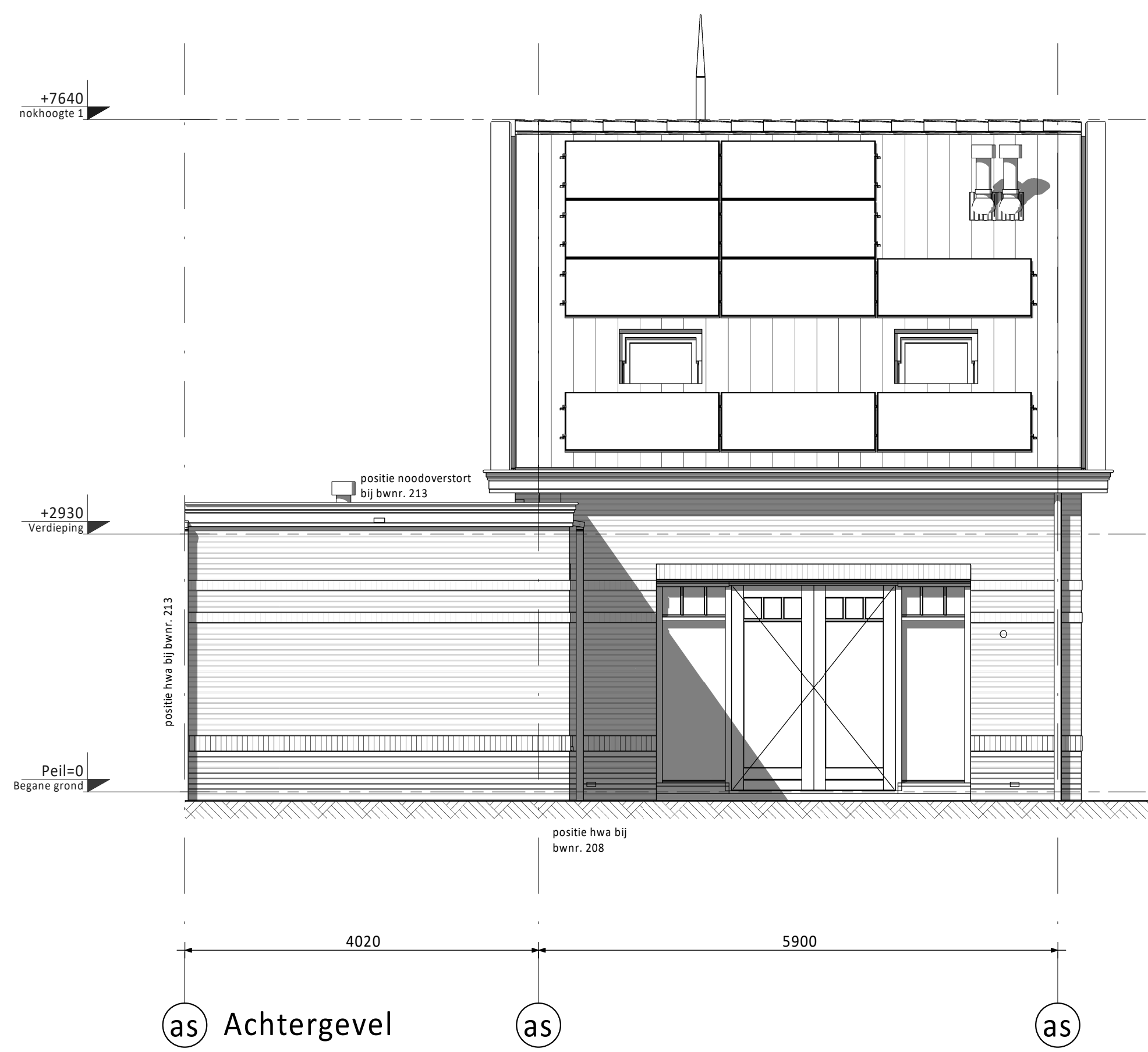
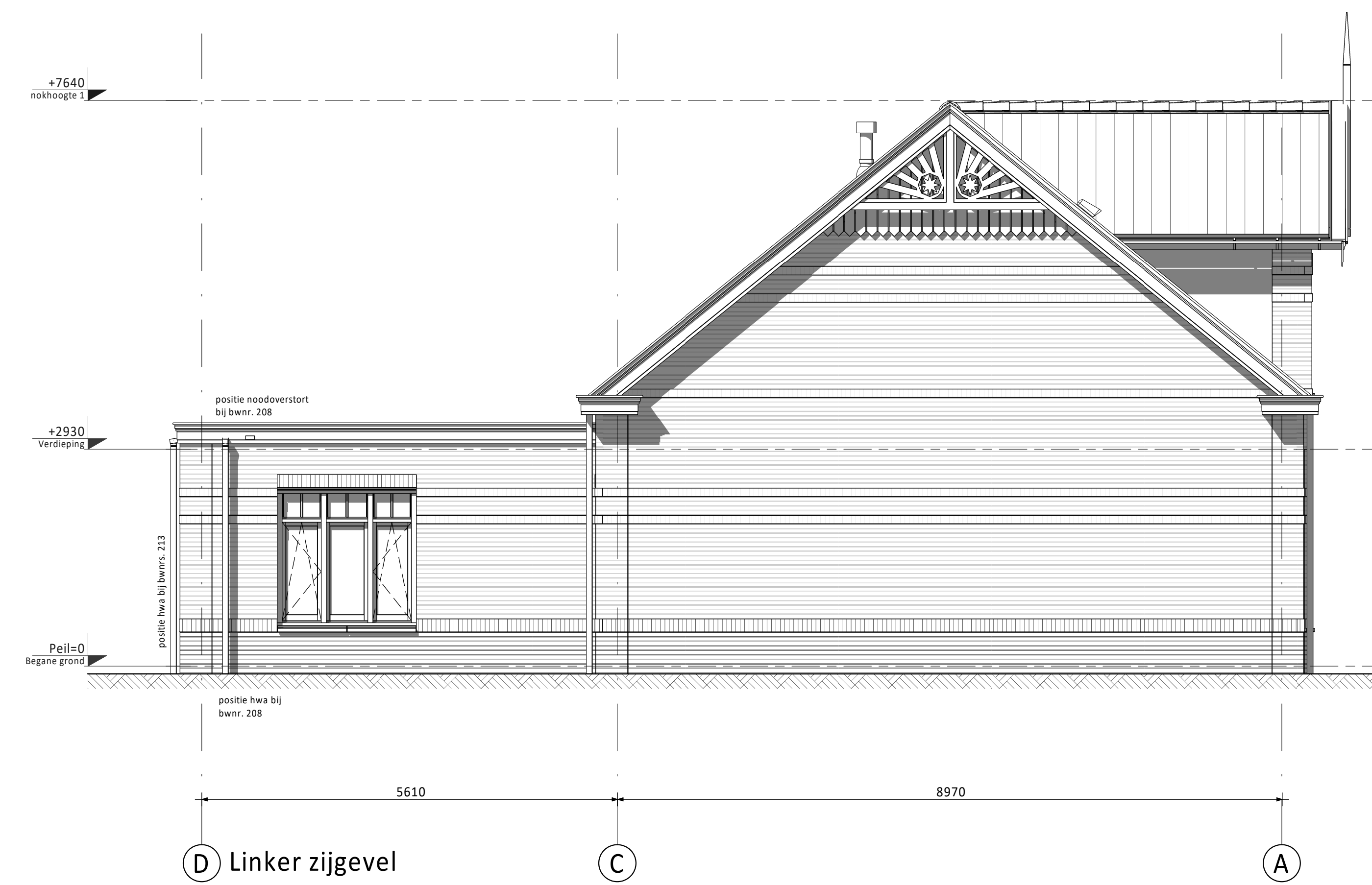
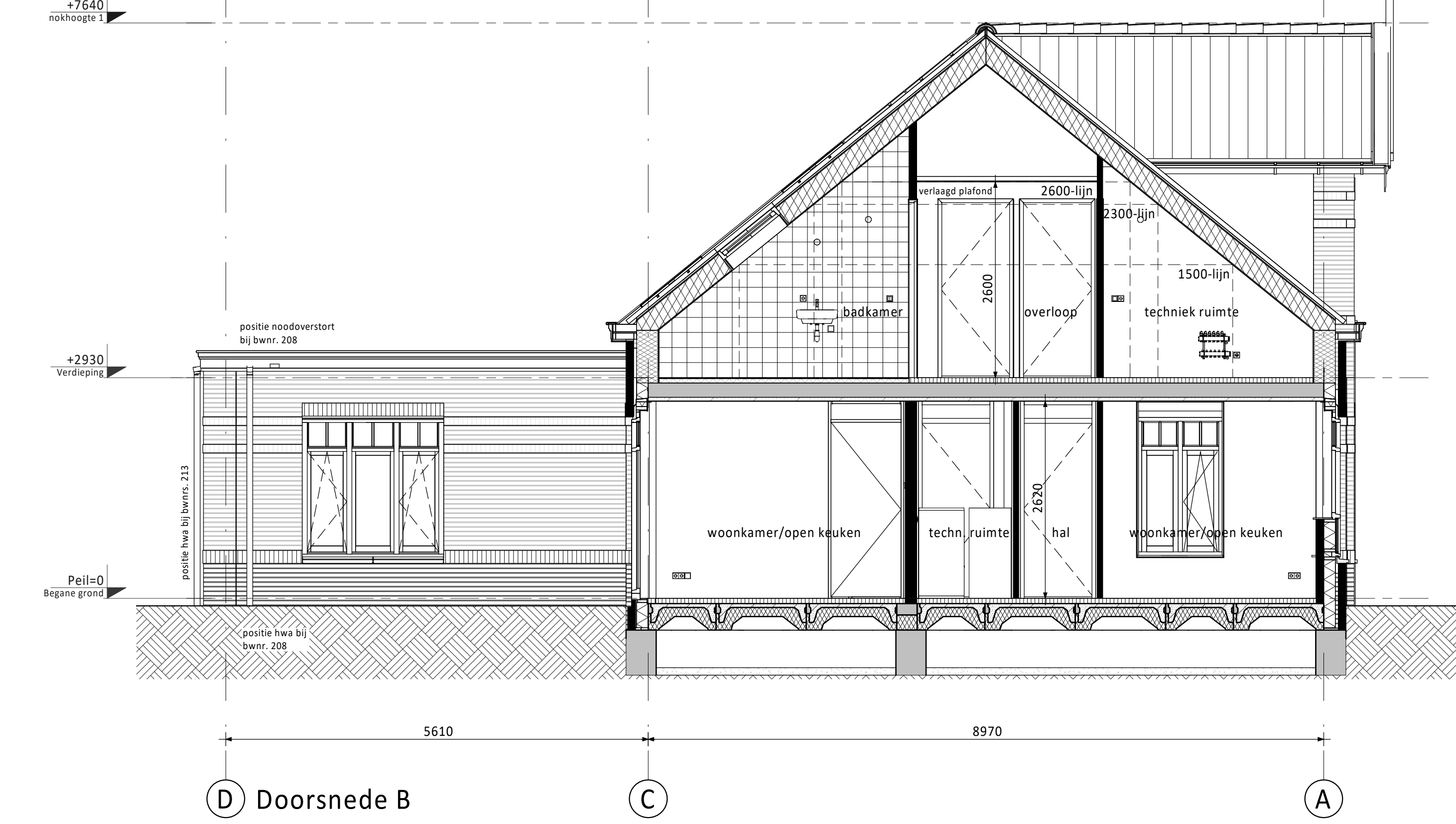
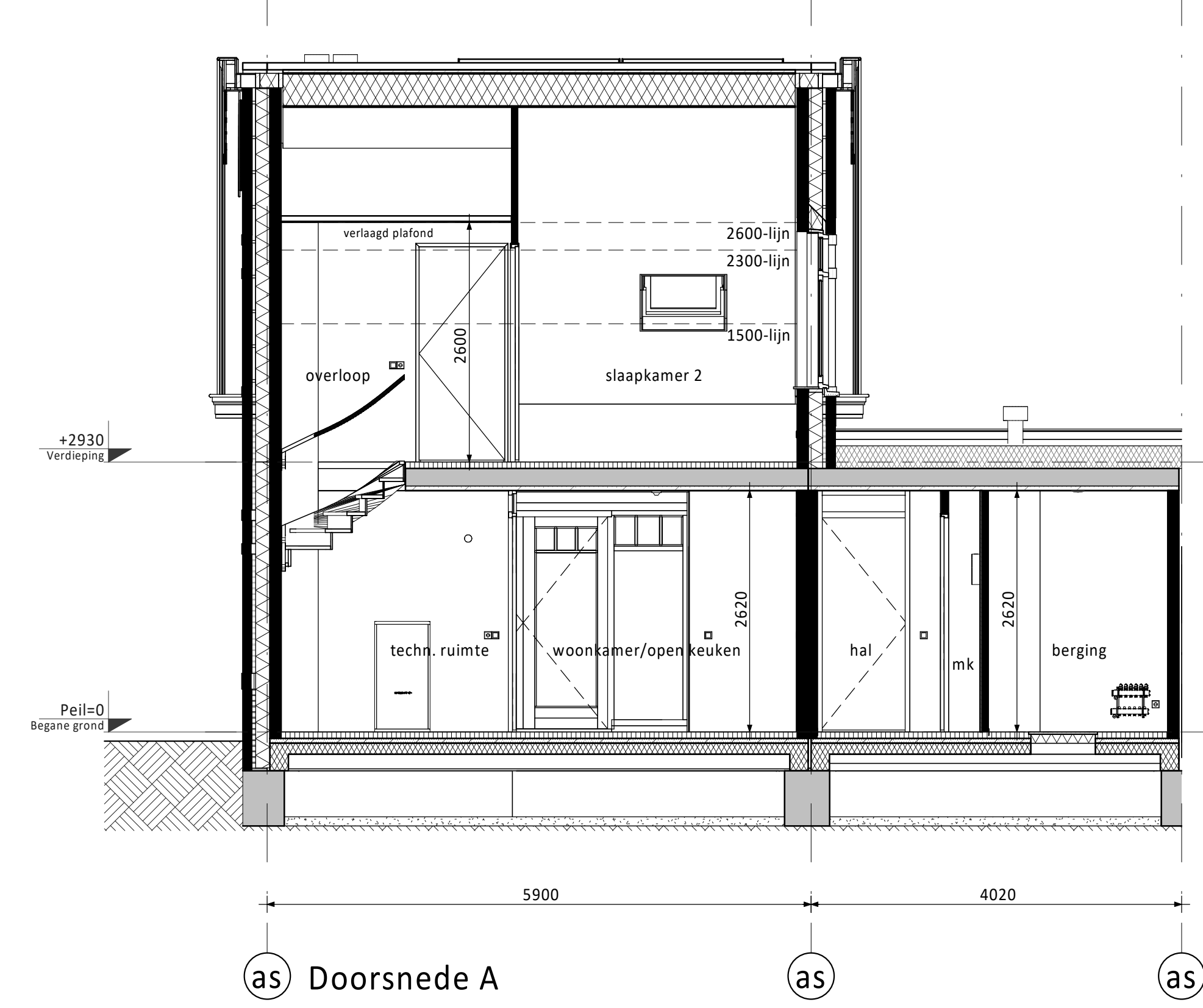
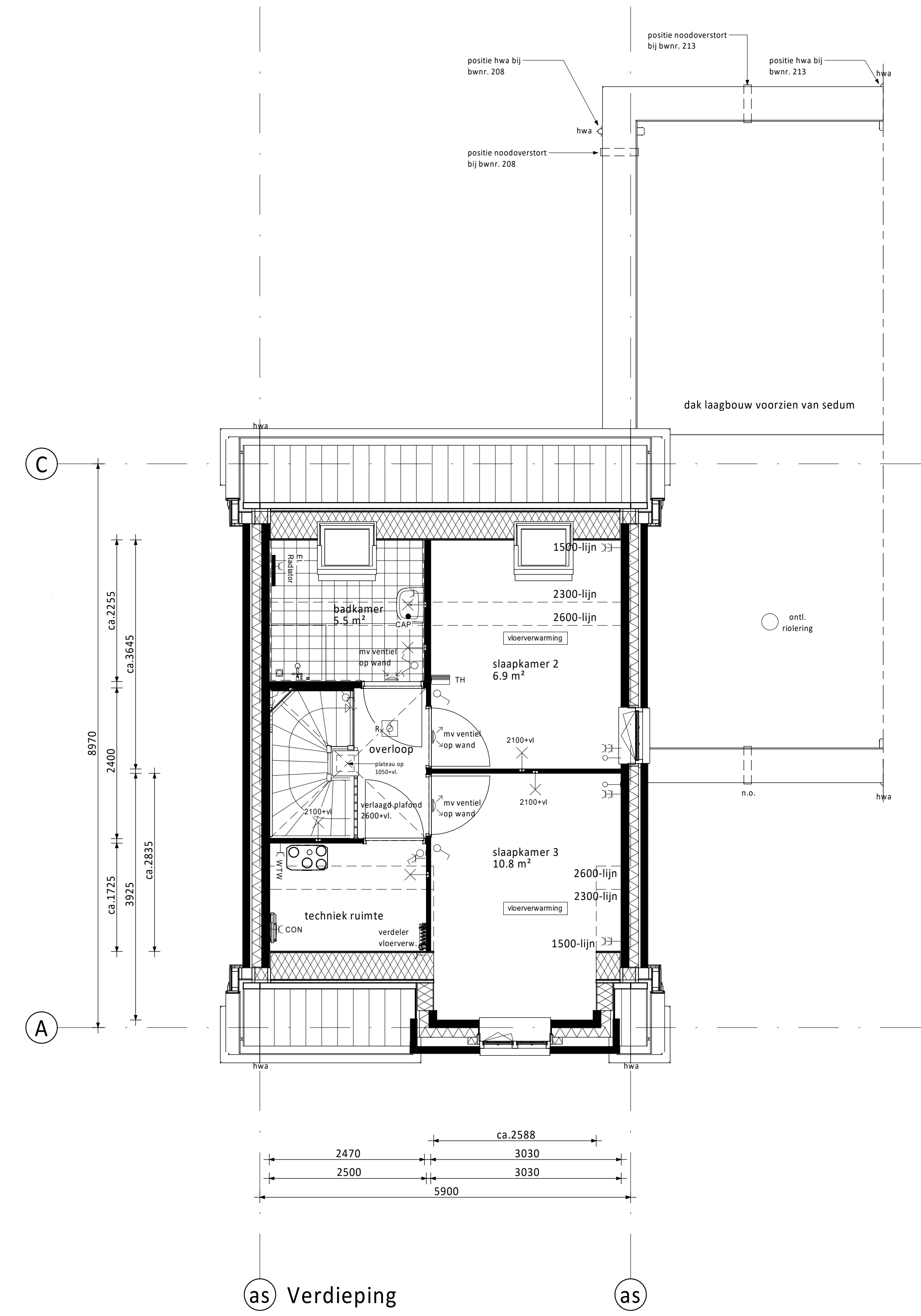
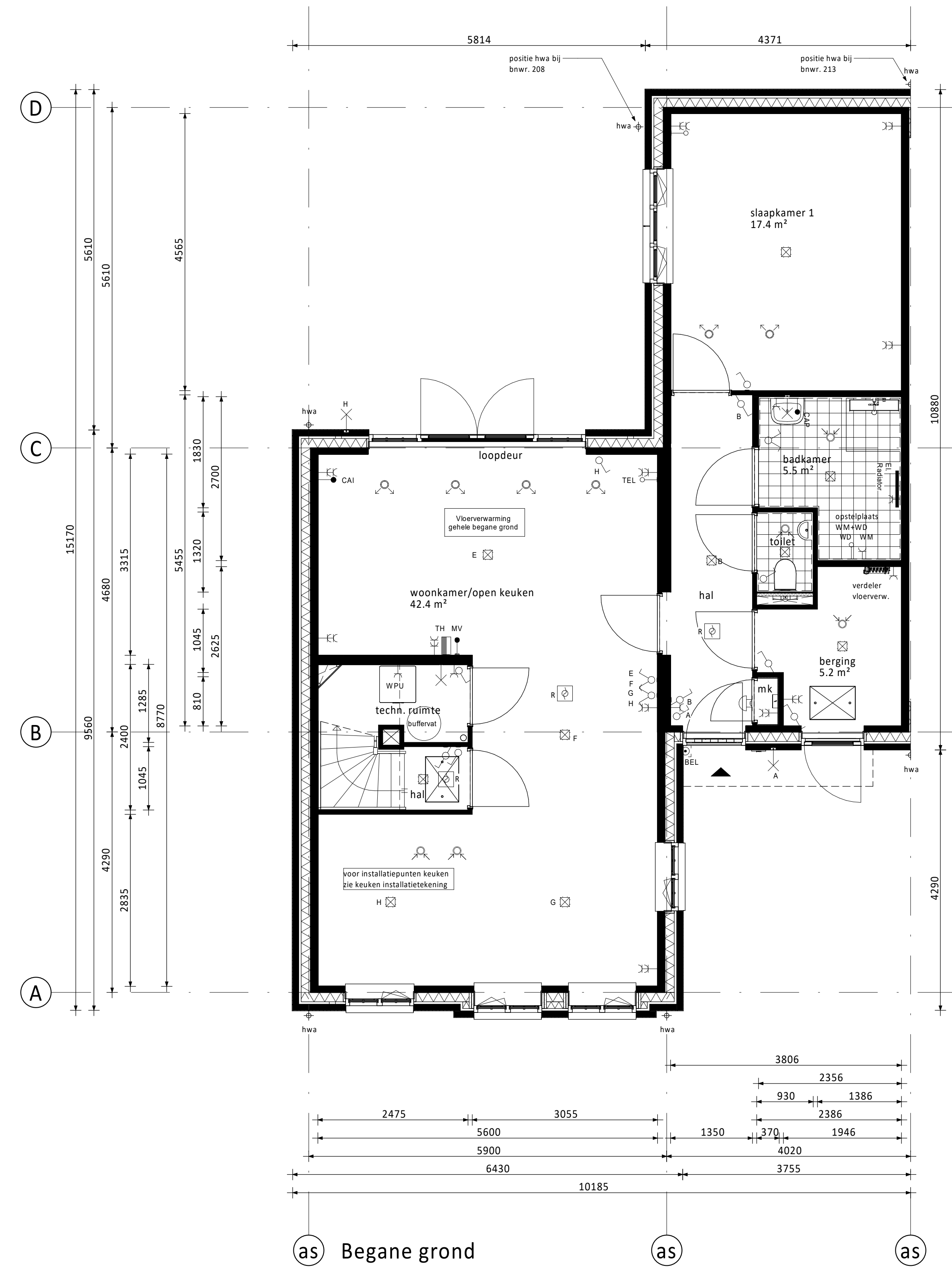

PV-panels: aantal en situering indicatief (n.t.b. afhankelijk van BENG berekening / zonligging)

### RENVOOI ELEKTRA

|  |                                |
|--|--------------------------------|
| Centraalpunt   | Loze buisleiding (300+vl.)     |
| Enkeelpolige schakelaar (1050+vl.)   | Bedrade buisleiding (300+vl.)  |
| Seriële schakelaar (1050+vl.)  | R Optische rookmelder          |
| Wissel schakelaar (1050+vl.)   | Thermostaat (1500+vl.)         |
| Gecombineerde enkeelpolige wandcontactdoos geaard met enkelepolige schakelaar (1050+vl.) | Schel                          |
| Gecombineerde enkeelpolige wandcontactdoos geaard met wissel schakelaar (1050+vl.)       | Beldrukker                     |
| Enkele geaarde wandcontactdoos (300+vl.)   | Afzuigpunt / Inblaaspunt       |
| Dubbele geaarde wandcontactdoos (300+vl.)  | Regeling ventilatie (1500+vl.) |
| Groepenkast  |                                |

|     |                              |      |   |
|-----|------------------------------|------|---|
| CAP | Centraal Aardpunt            | MAGN | Magnetron                                     |
| CAI | Centrale Antenne Installatie | WTW  | Mechanische Ventilatie (met warmterugwinning) |
| KT  | Kookbestel                   | R    | Rookmelder                                    |
| KK  | Koelkast                     | TEL  | Telecom aansluiting                           |
| BDI | Boller                       | TH   | Thermostaat                                   |
| WPU | Warme Pomp Unit              | VW   | Vaswasseur                                    |
| CON | Omvormer l.b.v. pv cellen    | WD   | Wasmachine                                    |
|     |                              | WM   | Wasmachine                                    |

### KLEUREN EN MATERIALEN

| Onderdeel  | Materiaal           | Kleur                    |
|--|---------------------|--------------------------|
| dakpannen  | keramisch pan       | antraciet                |
| dakbedekking laagbouw / erker (bwnr. 200 en 211)                       | bitumen             | zwart                    |
| dakbedekking laagbouw  | sedumbekleding      |                          |
| dakbedekking lufel   | EPDM                | zwart                    |
| daktrim lufel / dakgoot / boeiende laagbouw / erker (bwnr. 200 en 211) | zink                | natuur                   |
| afdekcap dakrand koppel / dakrand tuigvel                              | zink                | natuur                   |
| goten tuigvel  | zink                | natuur                   |
| plint gevelmetselwerk  | baksteen metselwerk | zwartgrijs handvorm wf   |
| rollaag boven plint  | baksteen metselwerk | wit gekleimd handvorm wf |
| gevelmetselwerk  | baksteen metselwerk | koperrood handvorm wf    |
| voegwerk gevelmetselwerk   | cement              | donkergrijs              |
| voegwerk wit gekleimde steen   | cement              | wit gekleimd             |
| rollaag boven kozijn   | baksteen metselwerk | zwartgrijs handvorm wf   |
| spekbanden   | baksteen metselwerk | wit gekleimd handvorm wf |
| sluitstenen in rollaag boven kozijn                                    | baksteen metselwerk | wit gekleimd handvorm wf |
| overstekken / dakrand / dakgoot  | hout                | crème-wit                |
| boeiden koppel / tuigvel / erker (bwnr. 200 en 211)                    | hout                | crème-wit                |
| lufel voordeur   | hout                | crème-wit                |
| sierstangen lufel  | staal               | zwartgrijs               |
| verticale delen tuil-/koppel   | hout                | crème-wit                |
| sierpanten tuil-/koppel  | hout                | crème-wit                |
| kozijnen (incl. roedes)  | hout                | crème-wit                |
| ramen (incl. roedes)   | hout                | zwartgrijs               |
| panelen in kozijnen  | hout                | crème-wit                |
| panelen in tuindeuren / bergingsdeuren                                 | hout                | zwartgrijs               |
| zijwangen tuigvels   | hout                | crème-wit                |
| laten  | staal               | zwartgrijs               |
| voordeuren   | hout                | zwartgrijs               |
| tuindeuren / bergingsdeuren / balkondeuren                             | hout                | zwartgrijs               |
| deurdorpels  | kunststeen          | antraciet                |
| raamdorpels  | prefab beton        | natuur                   |
| hemelwaterafvoer voorzijde   | zink                | natuur                   |
| hemelwaterafvoer achterzijde   | kunststof           | grijs                    |
| sierhekwerk balkon (bwnr. 200)   | staal               | crème-wit                |

### RENVOOI ALGEMEEN

|                 |  |
|-----------------|--|
| entree woningen | meterkast, voorzien van underlayment meterkastbord inclusief zijwangen |
| tegels          | tegels   |
| maaiweld        | maaiweld   |
| bindeur         | bindeur  |
| houten paneel   | houten paneel  |

|      |            |              |       |
|------|------------|--------------|-------|
| D    |            |              |       |
| C    |            |              |       |
| B    |            |              |       |
| A    |            |              |       |
| D    | 10-02-2023 | Definitief   | JK CS |
| Rev. | Datum      | Omschrijving | Get.  |

VORM 6D Wonen B.V.  
 Te Rotterdam  
 Dames van Vroondaal, Den Haag - Fase 5  
 Type bungalow woning  
 Bouwnummers 208 en 213

Schaal: 1:50  
 Formaat: 1609 x 841  
 Project nr.: 220117

Tekening: 11  
 2024-02-20  
 2024-02-20  
 2024-02-20

6D Wonen  
 C5900-VD-VK-B0107 0